



BOLETIM OFICIAL ELETRÔNICO

Boletim do Município de Barra do Piraí | Poder Executivo | Ano 17 | Nº 013 | 11 de Fevereiro de 2021

Notícia

Saiba mais em: www.barradopirai.rj.gov.br



Barra do Piraí é a primeira cidade da região com saldo positivo em Emprego

CAGED 2020/Ministério do Trabalho

Barra do Piraí é a primeira cidade da região com saldo positivo em Emprego. Segundo o Ministério do Trabalho, a cidade registrou um saldo positivo de 1.100 empregos em 2020.

Para isso, o Município desenvolveu ações para a geração de empregos e a qualificação da mão de obra. Além disso, a Prefeitura realizou o programa de geração de empregos em parceria com o setor privado.

Emprego



PREFEITURA DE
BARRA DO PIRAI



PREFEITURA MUNICIPAL DE BARRA DO PIRAÍ

Prefeito

Mario Esteves

Vice-Prefeito

João Antônio Camerano Neto

Secretário Municipal de Governo

Flavio de Andrade Camerano

Procurador Geral do Município

Marcelo Macedo Dias

Secretário Municipal de Administração

Dione Barbosa Caruzo - Interino

Secretário Municipal de Comunicação

Frank Tavares Silva

Secretário Municipal de Fazenda

Oswaldo Wilson Pinto

Secretário Municipal de Planejamento e Coordenação

Dione Barbosa Caruzo

Secretária Municipal de Assistência Social

Paloma Blunk dos Reis Esteves

Secretário Municipal de Obras Públicas

Wlader Dantas Pereira

Secretário Municipal de Água e Esgoto

Wanderson Luiz Barbosa Lemos

Secretário Municipal de Serviços Públicos

Rodrigo Baptista do Nascimento

Secretária Municipal de Saúde

Wagner Pinto Teixeira

Secretária Municipal de Educação

Glória José da Silva Guimarães

Secretário Municipal de Trabalho e Desenvolvimento Econômico

Wagner Bastos Aiex

Secretário Municipal de Turismo e Cultura

Rafael Santos Couto

Consultor Legislativo

José Mauro da Silva Junior

Secretário Municipal de Recursos Humanos

Alex da Silva Barbosa

Secretária Municipal de Esporte e Lazer

Francisco Barbosa Leite

Secretário Municipal de Ambiente

Francisco Barbosa Leite - Interino

Secretário Municipal de Agricultura

Espedito Monteiro de Almeida

Secretário Municipal de Cidadania e Ordem Pública

Wagner Bastos Aiex - Interino

Secretário Municipal de Defesa Civil

Wlader Dantas Pereira - Interino

Secretário Especial de Inovação e Tecnologia da Informação

André D'Ávila Pereira

Secretário Municipal do Complexo da Califórnia e São José do Turvo

Rodrigo Baptista do Nascimento

Secretário Municipal de Habitação

Wagner Bastos Aiex - Interino

Diretor do Fundo de Previdência

Pâmela Lúcia Ornellas Pinto Oliveira

Controlador Geral do Município

Wendel Barbosa Caruzo

Controlador Geral da Saúde

Sergio Augusto Ribeiro de Souza

Consultor de Saúde

PODER LEGISLATIVO

Mesa Diretora

Luiz Roberto Coutinho

Presidente

Thiago Felipe Ponciano Soares

1º Vice Presidente

Juliano Barbosa do Rego

2º Vice Presidente

José Luiz de Brum Sabença

3º Vice Presidente

Pedro Fernando de Souza Alves

1º Secretário

Elves Costa dos Santos

2º Secretário

Vereadores

Humberto Ribeiro da Silva

Jair Ferreira Borges

Katia Cristina Miki da Silva

Luiz Carlos Gomes

Roseli Braga de Figueiredo





SUMÁRIO

Secretaria Municipal de Governo.....	04
Secretaria Municipal de Administração.....	18
Fundo de Previdência.....	20
Secretaria Municipal de Fazenda.....	23
Secretaria Municipal de Saúde.....	55
Controladoria Municipal.....	56
Câmara Municipal.....	56



Cuide para não deixar a dengue, zica, e chikungunya crescerem no seu quintal



PREFEITURA DE
BARRA DO PIRAÍ



GOVERNO

DECRETO Nº 135 DE 10 DE FEVEREIRO DE 2021.

“Nomeia membros titulares e suplentes do Conselho Municipal de Desenvolvimento Rural Sustentável de Barra do Piraí.”

O PREFEITO MUNICIPAL DE BARRA DO PIRAÍ, no uso de suas atribuições legais e de conformidade com o que dispõe a Lei municipal nº517, de 22/05/2001 alterada pela Lei Municipal nº2488 de 14/11/2014,

RESOLVE:

Art.1º - Nomear membros efetivos e suplentes para compor o Conselho Municipal de Desenvolvimento Rural Sustentável de Barra do Piraí, para o biênio 2021/2022, conforme discriminação abaixo, bem como suas respectivas representações:

SECRETARIA MUNICIPAL DE AGRICULTURA

- Espedito Monteiro de Almeida – Titular
- Ana Carolina Ébias Rodrigues de Athayde – Suplente

SECRETARIA MUNICIPAL DO AMBIENTE

- Humberto Souza Dias – Titular
- Simone Prazeres Faria de Azevedo Sá – Suplente

SECRETARIA MUNICIPAL DE PLANEJAMENTO

- Márcia Aparecida da Paixão Waldemiro – Titular
- Júlia de Souza do Vale Porto – Suplente

SECRETARIA MUNICIPAL DE SERVIÇO PÚBLICO

- Nathiele Lemos Gervásio da Silva – Titular
- Carla Aparecida do Nascimento Silva – Suplente

SECRETARIA MUNICIPAL DE TRABALHO E DESENVOLVIMENTO ECONÔMICO

- Flávio Jorge Sant’Ana Pinheiro – Titular
- Izabel Cristina da Silva – Suplente

SECRETARIA MUNICIPAL DE SAÚDE

- Gisele Vidal Silva Carraro – Titular
- Wallace Marins Carraro – Suplente

CÂMARA MUNICIPAL

- Thiago Felipe Ponciano Soares – Titular

- Elves Costa dos Santos – Suplente

SINDICATO RURAL DE BARRA DO PIRAÍ - FAERJ

- Marcos Antônio Barreto Ribeiro – Titular
- José Carlos Fadul Abrantes – Suplente

EMATER-RIO

- Daniela Meirelles Maia – Titular
- Ricardo Vieira da Silva – Suplente

ASSOCIAÇÃO RURAL DE BARRA DO PIRAÍ

- Moacir Fatima de Paiva – Titular
- João Piedade Batista Medeiros – Suplente

ASSOCIAÇÃO DE PRODUTORES DE VARGEM ALEGRE

- Sérgio Couto - Titular
- Romualdo Xavier Malheiro – Suplente

ASSOCIAÇÃO DOS MORADORES E AMIGOS DE IPIABAS

- Katia Cristina Miki da Silva - Titular
- Paulo Eduardo Lyra – Suplente

NÚCLEO RURAL DE SÃO JOSÉ DO TURVO

- Durvalino Andrade Carvalho - Titular
- João Tadeu – Suplente

NÚCLEO RURAL DE DORÂNDIA

- Nilton Fonseca Mattos - Titular
- Rodolfo de Nobrega Junqueira - Suplente

Art.2º - Este Decreto entrará em vigor na data de sua publicação, revogadas as disposições em contrário.

Gabinete do Prefeito, 08 de fevereiro de 2021.

Mario Reis Esteves
Prefeito Municipal

DECRETO Nº 136 DE 10 DE FEVEREIRO DE 2021

EMENTA: “REVOGA O DECRETO Nº: 01/2017 QUE FIXA NOVO HORÁRIO DE FUNCIONAMENTO DA PARTE ADMINISTRATIVA DA PREFEITURA MUNICIPAL DE BARRA DO PIRAÍ E DÁ OUTRAS PROVIDÊNCIAS.”

CONSIDERANDO a necessidade de readequação do horário de funcionamento das repartições públicas municipais;

CONSIDERANDO que cabe a cada Secretário, dentro das necessidades de sua pasta e visando sempre proporcionar o serviço mais eficiente para a população, definir a escala de trabalho de seus servidores, respeitando os respectivos Editais dos Concursos Públicos a que estes se submeteram; e

CONSIDERANDO finalmente o interesse público em questão.

DECRETA

Art. 1º Fica revogado o Decreto nº: 001 de 02 de janeiro de 2017 que fixava novo horário de funcionamento da parte administrativa da prefeitura municipal de Barra do Piraí.

Art. 2º Este decreto entrará em vigor na data de sua publicação, revogando as disposições em contrário.

GABINETE DO PREFEITO, 10 DE FEVEREIRO DE 2021

MARIO REIS ESTEVES
Prefeito Municipal

gabinete/jmsjr/consultorlegislativo

PORTARIA Nº 221/2021

O PREFEITO MUNICIPAL DE BARRA DO PIRAI, no uso de suas atribuições legais e constitucionais,

RESOLVE:

Art. 1º DISPENSAR, a professora SHEILA SYBEL SANTOS TAVORA, matrícula 2869, da função de Diretor da Creche Municipal José Alberto de Oliveira, designado através da Portaria nº 294/2016.

Art. 2º - Esta Portaria entra em vigor na data de sua publicação, surtindo seus efeitos a 31/01/2021.

GABINETE DO PREFEITO, 08 DE FEVEREIRO DE 2021.

MARIO REIS ESTEVES
Prefeito Municipal

memo nº 100/SME/2021
smg/ebmp

PORTARIA Nº 222/2021

O PREFEITO MUNICIPAL DE BARRA DO PIRAI, no uso de suas atribuições legais e constitucionais,

CONSIDERANDO, o Memorando nº 117/SME/2021, da Secretaria Municipal de Educação.

RESOLVE:

Art. 1º DESIGNAR, a professora ROBERTA PEREIRA DOS SANTOS VIEIRA, matrícula 7992, para exercer a função de Diretora da Creche Municipal José Alberto de Oliveira, com gratificação de 40% (quarenta por cento) do seu vencimento.

Art. 2º - Esta Portaria entra em vigor na data de sua publicação, surtindo seus efeitos a partir de 01/02/2021.

GABINETE DO PREFEITO, 08 DE FEVEREIRO DE 2021.

MARIO REIS ESTEVES
Prefeito Municipal

smg/ebmp

PORTARIA Nº 223/2021

O PREFEITO MUNICIPAL DE BARRA DO PIRAI, no uso de suas atribuições legais e constitucionais,

CONSIDERANDO, o Memorando nº 119/SME/2021, da Secretaria Municipal de Educação.

RESOLVE:

Art. 1º DESIGNAR, a professora SHEILA SYBEL SANTOS TAVORA, matrícula 2869, para exercer a função de Coordenador de Turno da Creche Municipal José Alberto de Oliveira, com gratificação de 20% (vinte por cento) do seu vencimento.

Art. 2º - Esta Portaria entra em vigor na data de sua publicação, surtindo seus efeitos a partir de 01/02/2021.

GABINETE DO PREFEITO, 08 DE FEVEREIRO DE 2021.

MARIO REIS ESTEVES
Prefeito Municipal

smg/ebmp

PORTARIA Nº 224/2021

O PREFEITO MUNICIPAL DE BARRA DO PIRAI, no uso de suas atribuições legais e constitucionais,

CONSIDERANDO, o Memorando nº 106/SME/2021, da Secretaria Municipal de Educação.

RESOLVE:

Art. 1º DISPENSAR, a professora AVAIR BISARRA DA SILVA CARMO, matrícula 3296, da função de Coordenador de Turno da Creche Municipal Professora Anna Casalli, designada através da Portaria nº 004/2019.

Art. 2º - Esta Portaria entra em vigor na data de sua publicação, surtindo seus efeitos a 31/01/2021.

GABINETE DO PREFEITO, 08 DE FEVEREIRO DE 2021.

MARIO REIS ESTEVES
Prefeito Municipal

smg/ebmp

PORTARIA Nº 225/2021

O PREFEITO MUNICIPAL DE BARRA DO PIRAI, no uso de suas atribuições legais e constitucionais,

CONSIDERANDO, o Memorando nº 105/SME/2021, da Secretaria Municipal de Educação.

RESOLVE:

Art. 1º DESIGNAR, a professora LARISSA LOPES BRAGA, matrícula 10069, para exercer a função de Coordenador de Turno da Escola Municipal Professora Anna Casalli, com gratificação de 10% (dez por cento) do seu vencimento.

Art. 2º - Esta Portaria entra em vigor na data de sua publicação, surtindo seus efeitos a partir de 01/02/2021.

GABINETE DO PREFEITO, 08 DE FEVEREIRO DE 2021.

MARIO REIS ESTEVES
Prefeito Municipal

smg/ebmp

PORTARIA Nº 226/2021

O PREFEITO MUNICIPAL DE BARRA DO PIRAI, no uso de suas atribuições legais e constitucionais,

RESOLVE:

Art. 1º DISPENSAR, a professora ROBERTA PEREIRA DOS SANTOS, matrícula 7992, da função de Diretor do CIEP Brizolão Municipalizado 284 Nelly de Toledo Rocha, designada através da Portaria nº 424/2017.

Art. 2º - Esta Portaria entra em vigor na data de sua publicação, surtindo seus efeitos a 31/01/2021.

GABINETE DO PREFEITO, 08 DE FEVEREIRO DE 2021.

MARIO REIS ESTEVES
Prefeito Municipal

memo nº 099/SME/2021
smg/ebmp

PORTARIA Nº 227/2021

O PREFEITO MUNICIPAL DE BARRA DO PIRAI, no uso de suas atribuições legais e constitucionais,

CONSIDERANDO, o Memorando nº 114/SME/2021, da Secretaria Municipal de Educação.

RESOLVE:

Art. 1º DESIGNAR, a professora AVAIR BISARRA DA SILVA CARMO, matrícula 3296, para exercer a função de Diretor Adjunta do CIEP Brizolão Municipalizado 284 Nelly de Toledo Rocha, com gratificação de 40% (quarenta por cento) do seu vencimento.

Art. 2º - Esta Portaria entra em vigor na data de sua publicação, surtindo seus efeitos a partir de 01/02/2021.

GABINETE DO PREFEITO, 08 DE FEVEREIRO DE 2021.

MARIO REIS ESTEVES
Prefeito Municipal

smg/ebmp

PORTARIA Nº 228/2021

O PREFEITO MUNICIPAL DE BARRA DO PIRAI, no uso de suas atribuições legais e constitucionais,

CONSIDERANDO, o Memorando nº 098/SME/2021, da Secretaria Municipal de Educação.

RESOLVE:

Art. 1º DISPENSAR, a professora ISABEL AMARAL DA CUNHA, matrícula 3703, da função de Coordenador de Turno da Escola Municipal Maria de Lourdes Costa Coimbra, designada através da Portaria nº 012/2019.

Art. 2º - Esta Portaria entra em vigor na data de sua publicação, surtindo seus efeitos a 31/01/2021.

GABINETE DO PREFEITO, 08 DE FEVEREIRO DE 2021.

MARIO REIS ESTEVES
Prefeito Municipal

smg/ebmp

PORTARIA Nº 229/2021

O PREFEITO MUNICIPAL DE BARRA DO PIRAI, no uso de suas atribuições legais e constitucionais,

CONSIDERANDO, o Memorando nº 108/SME/2021, da Secretaria Municipal de Educação.

RESOLVE:

Art. 1º DESIGNAR, a professora SIMONE LIMA VENANCIO, matrícula 8393, para exercer a função de Coordenador de Turno da Escola Municipal Maria de Lourdes Costa Coimbra, com gratificação de 20% (vinte por cento) do seu vencimento.

Art. 2º - Esta Portaria entra em vigor na data de sua publicação, surtindo seus efeitos a partir de 01/02/2021.

GABINETE DO PREFEITO, 08 DE FEVEREIRO DE 2021.

MARIO REIS ESTEVES
Prefeito Municipal

smg/ebmp

PORTARIA Nº 231/2021

O PREFEITO MUNICIPAL DE BARRA DO PIRAI, no uso de suas atribuições legais e constitucionais,

CONSIDERANDO, o Memorando nº 116/SME/2021, da Secretaria Municipal de Educação.

RESOLVE:

Art. 1º DESIGNAR, a professora ISABEL AMARAL DA CUNHA, matrícula 3703, para exercer a função de Diretor Adjunta da Escola Municipal Maria de Lourdes Costa Coimbra, com gratificação de 40% (quarenta por cento) do seu vencimento.

Art. 2º - Esta Portaria entra em vigor na data de sua publicação, surtindo seus efeitos a partir de 01/02/2021.

GABINETE DO PREFEITO, 08 DE FEVEREIRO DE 2021.

MARIO REIS ESTEVES
Prefeito Municipal

smg/ebmp

PORTARIA Nº 230/2021

O PREFEITO MUNICIPAL DE BARRA DO PIRAI, no uso de suas atribuições legais e constitucionais,

CONSIDERANDO, o Memorando nº 097/SME/2021, da Secretaria Municipal de Educação.

RESOLVE:

Art. 1º DISPENSAR, a professora TATIANE COSTA DE LINO, matrícula 7568, da função de Diretor Adjunto da Escola Municipal Maria de Lourdes Costa Coimbra, designada através da Portaria nº 021/2019.

Art. 2º - Esta Portaria entra em vigor na data de sua publicação, surtindo seus efeitos a 31/01/2021.

GABINETE DO PREFEITO, 08 DE FEVEREIRO DE 2021.

MARIO REIS ESTEVES
Prefeito Municipal

smg/ebmp

PORTARIA Nº 232/2021

O PREFEITO MUNICIPAL DE BARRA DO PIRAI, no uso de suas atribuições legais e constitucionais,

CONSIDERANDO, o Memorando nº 048/SME/2021, da Secretaria Municipal de Educação.

RESOLVE:

Art. 1º DISPENSAR, a professora CLAUDIA HELENA DIAS SARMENTO, matrícula 2545, da função de Coordenador de Turno do Jardim de Infancia Ismael, designada através da Portaria nº 256/2014.

Art. 2º - Esta Portaria entra em vigor na data de sua publicação, surtindo seus efeitos a 31/01/2021.

GABINETE DO PREFEITO, 08 DE FEVEREIRO DE 2021.

MARIO REIS ESTEVES
Prefeito Municipal

smg/ebmp

PORTARIA Nº 233/2021

O PREFEITO MUNICIPAL DE BARRA DO PIRAI, no uso de suas atribuições legais e constitucionais,

CONSIDERANDO, o Memorando nº 089/SME/2021, da Secretaria Municipal de Educação.

RESOLVE:

Art. 1º DESIGNAR, a professora EDNA PEREIRA IZIDORO, matrícula 2585, para exercer a função de Coordenador de Turno do Jardim de Infância Ismael, com gratificação de 20% (vinte por cento) do seu vencimento.

Art. 2º - Esta Portaria entra em vigor na data de sua publicação, surtindo seus efeitos a partir de 01/02/2021.

GABINETE DO PREFEITO, 08 DE FEVEREIRO DE 2021.

MARIO REIS ESTEVES
Prefeito Municipal

smg/ebmp

PORTARIA Nº 235/2021

O PREFEITO MUNICIPAL DE BARRA DO PIRAI, no uso de suas atribuições legais e constitucionais,

CONSIDERANDO, o Memorando nº 090/SME/2021, da Secretaria Municipal de Educação.

RESOLVE:

Art. 1º DESIGNAR, a professora ANA LUICA BRAGA DE MATTOS, matrícula 2203, para exercer a função de Coordenador de Turno da Escola Estadual Municipalizada Maria Nazareth Santos Silva, com gratificação de 15% (quinze por cento) do seu vencimento.

Art. 2º - Esta Portaria entra em vigor na data de sua publicação, surtindo seus efeitos a partir de 01/02/2021.

GABINETE DO PREFEITO, 08 DE FEVEREIRO DE 2021.

MARIO REIS ESTEVES
Prefeito Municipal

smg/ebmp

PORTARIA Nº 234/2021

O PREFEITO MUNICIPAL DE BARRA DO PIRAI, no uso de suas atribuições legais e constitucionais,

CONSIDERANDO, o Memorando nº 049/SME/2021, da Secretaria Municipal de Educação.

RESOLVE:

Art. 1º DISPENSAR, a professora ALESSANDRA MATIAS SILVESTRE DIAS, matrícula 8359, da função de Coordenador de Turno da Escola Estadual Municipalizada Profª Maria Nazareth Santos Silva, designada através da Portaria nº 001/2019.

Art. 2º - Esta Portaria entra em vigor na data de sua publicação, surtindo seus efeitos a 31/01/2021.

GABINETE DO PREFEITO, 08 DE FEVEREIRO DE 2021.

MARIO REIS ESTEVES
Prefeito Municipal

smg/ebmp

PORTARIA Nº 236/2021

O PREFEITO MUNICIPAL DE BARRA DO PIRAI, no uso de suas atribuições legais e constitucionais,

CONSIDERANDO, o Memorando nº 051/SME/2021, da Secretaria Municipal de Educação.

RESOLVE:

Art. 1º DISPENSAR, a professora PRISCILA LIMA DA SILVA, matrícula 6321, da função de Coordenador de Turno da Escola Municipal Cortines Cerqueira, designada através da Portaria nº 257/2019.

Art. 2º - Esta Portaria entra em vigor na data de sua publicação, surtindo seus efeitos a 31/01/2021.

GABINETE DO PREFEITO, 08 DE FEVEREIRO DE 2021.

MARIO REIS ESTEVES
Prefeito Municipal

smg/ebmp

PORTARIA Nº 237/2021

O PREFEITO MUNICIPAL DE BARRA DO PIRAI, no uso de suas atribuições legais e constitucionais,

CONSIDERANDO, o Memorando nº 111/SME/2021, da Secretaria Municipal de Educação.

RESOLVE:

Art. 1º DESIGNAR, a professora MARIA ALICE DE MORAES PEREIRA, matrícula 7972, para exercer a função de Coordenador de Turno da Escola Municipal Cortines Cerqueira, com gratificação de 20% (vinte por cento) do seu vencimento.

Art. 2º - Esta Portaria entra em vigor na data de sua publicação, surtindo seus efeitos a partir de 01/02/2021.

GABINETE DO PREFEITO, 08 DE FEVEREIRO DE 2021.

MARIO REIS ESTEVES
Prefeito Municipal

smg/ebmp

PORTARIA Nº 239/2021

O PREFEITO MUNICIPAL DE BARRA DO PIRAI, no uso de suas atribuições legais e constitucionais,

CONSIDERANDO, o Memorando nº 093/SME/2021, da Secretaria Municipal de Educação.

RESOLVE:

Art. 1º DESIGNAR, a professora IONICE CALIXTO DA SILVA SEVERINO, matrícula 8375, para exercer a função de Coordenador de Turno do CIEP Brizolão Municipalizado 428 Dona Mariana Coelho, com gratificação de 20% (vinte por cento) do seu vencimento.

Art. 2º - Esta Portaria entra em vigor na data de sua publicação, surtindo seus efeitos a partir de 01/02/2021.

GABINETE DO PREFEITO, 08 DE FEVEREIRO DE 2021.

MARIO REIS ESTEVES
Prefeito Municipal

smg/ebmp

PORTARIA Nº 238/2021

O PREFEITO MUNICIPAL DE BARRA DO PIRAI, no uso de suas atribuições legais e constitucionais,

CONSIDERANDO, o Memorando nº 052/SME/2021, da Secretaria Municipal de Educação.

RESOLVE:

Art. 1º DISPENSAR, a professora LUCIANA VASCO CARDOSO SILVA, matrícula 6309, da função de Coordenador de Turno do CIEP Brizolão Municipalizado 428 Dona Mariana Coelho, designada através da Portaria nº 017/2019.

Art. 2º - Esta Portaria entra em vigor na data de sua publicação, surtindo seus efeitos a 31/01/2021.

GABINETE DO PREFEITO, 08 DE FEVEREIRO DE 2021.

MARIO REIS ESTEVES
Prefeito Municipal

smg/ebmp

PORTARIA Nº 240/2021

O PREFEITO MUNICIPAL DE BARRA DO PIRAI, no uso de suas atribuições legais e constitucionais,

CONSIDERANDO, o Memorando nº 055/SME/2021, da Secretaria Municipal de Educação.

RESOLVE:

Art. 1º DISPENSAR, a professora DAIANA DE SOUSA DA SILVA, matrícula 7766, da função de Diretor Adjunto do CIEP Brizolão Municipalizado 284 Nelly de Toledo Rocha, designada através da Portaria nº 256/2019.

Art. 2º - Esta Portaria entra em vigor na data de sua publicação, surtindo seus efeitos a 31/01/2021.

GABINETE DO PREFEITO, 08 DE FEVEREIRO DE 2021.

MARIO REIS ESTEVES
Prefeito Municipal

smg/ebmp

PORTARIA Nº 241/2021

O PREFEITO MUNICIPAL DE BARRA DO PIRAI, no uso de suas atribuições legais e constitucionais,

RESOLVE:

Art. 1º DISPENSAR, a professora SORAYA APARECIDA GOMES PEREIRA, matrícula 6404, da função de Coordenador de Turno da E. M. Cel. Aylton Coelho Chaves, designada através da Portaria nº 042/2016.

Art. 2º - Esta Portaria entra em vigor na data de sua publicação, surtindo seus efeitos a 31/01/2021.

GABINETE DO PREFEITO, 08 DE FEVEREIRO DE 2021.

MARIO REIS ESTEVES
Prefeito Municipal

memo nº 050/SME/2021
smg/ebmp

PORTARIA Nº 242/2021

O PREFEITO MUNICIPAL DE BARRA DO PIRAI, no uso de suas atribuições legais e constitucionais,

CONSIDERANDO, o Memorando nº 113/SME/2021, da Secretaria Municipal de Educação.

RESOLVE:

Art. 1º DESIGNAR, a professora SORAYA APARECIDA GOMES PEREIRA, matrícula 6404, para exercer a função de Diretor do CIEP Brizolão Municipalizado 284 Nelly de Toledo Rocha, com gratificação de 40% (quarenta por cento) do seu vencimento.

Art. 2º - Esta Portaria entra em vigor na data de sua publicação, surtindo seus efeitos a partir de 01/02/2021.

GABINETE DO PREFEITO, 08 DE FEVEREIRO DE 2021.

MARIO REIS ESTEVES
Prefeito Municipal

smg/ebmp

PORTARIA Nº 243/2021

O PREFEITO MUNICIPAL DE BARRA DO PIRAI, no uso de suas atribuições legais e constitucionais,

CONSIDERANDO, o Memorando nº 056/SME/2021, da Secretaria Municipal de Educação.

RESOLVE:

Art. 1º DISPENSAR, a pedido, a professora CARLA MICCICHELLI, matrícula 483, da função de gratificada de Chefe da Divisão de Educação Especial, designada pela Portaria nº 135/2017.

Art. 2º - Esta Portaria entra em vigor na data de sua publicação, surtindo seus efeitos a 31/01/2021.

GABINETE DO PREFEITO, 08 DE FEVEREIRO DE 2021.

MARIO REIS ESTEVES
Prefeito Municipal

smg/ebmp

PORTARIA Nº 244/2021

O PREFEITO MUNICIPAL DE BARRA DO PIRAI, no uso de suas atribuições legais e constitucionais,

CONSIDERANDO, o Memorando nº 087/SME/2021, da Secretaria Municipal de Educação.

RESOLVE:

Art. 1º - DESIGNAR, de acordo com o artigo 42, inciso II da Lei Municipal nº 326 de 28/04/97 C/C a Lei Municipal nº 1576 de 15/10/2009 e Lei nº 1761 de 12/11/2010, MARTA ROSANE DE FREITAS SOUZA, para ocupar a função gratificada de Chefe da Divisão de Educação Especial, da estrutura da Secretaria Municipal de Educação, Nível DAI-4.

Art. 2º - Esta Portaria entra em vigor na data de sua publicação, surtindo seus efeitos a partir 01/02/2021.

GABINETE DO PREFEITO, 08 DE FEVEREIRO DE 2021.

MARIO REIS ESTEVES
Prefeito Municipal

smg/ebmp

PORTARIA Nº 245/2021

O PREFEITO MUNICIPAL DE BARRA DO PIRAI, no uso de suas atribuições legais e constitucionais,

RESOLVE:

Art. 1º DISPENSAR, a professora AIMARA DA SILVA CASTRO, matrícula 6260, da função de Diretor da Escola Municipal Maria de Lourdes Costa Coimbra, designada através da Portaria nº 770/2017.

Art. 2º - Esta Portaria entra em vigor na data de sua publicação, surtindo seus efeitos a 31/01/2021.

GABINETE DO PREFEITO, 08 DE FEVEREIRO DE 2021.

MARIO REIS ESTEVES
Prefeito Municipal

memo nº 096/SME/2021
smg/ebmp

PORTARIA Nº 246/2021

O PREFEITO MUNICIPAL DE BARRA DO PIRAI, no uso de suas atribuições legais e constitucionais,

CONSIDERANDO, o Memorando nº 110/SME/2021, da Secretaria Municipal de Educação.

RESOLVE:

Art. 1º DESIGNAR, a professora CARINA MATOS DOS SANTOS, matrícula 10088, para exercer a função de Coordenador de Turno da Escola Estadual Municipalizada Jehovah Santos com gratificação de 20% (vinte por cento) do seu vencimento.

Art. 2º - Esta Portaria entra em vigor na data de sua publicação, surtindo seus efeitos a partir de 01/02/2021.

GABINETE DO PREFEITO, 08 DE FEVEREIRO DE 2021.

MARIO REIS ESTEVES
Prefeito Municipal

smg/ebmp

PORTARIA Nº 247/2021

O PREFEITO MUNICIPAL DE BARRA DO PIRAI, no uso de suas atribuições legais e constitucionais,

CONSIDERANDO, o Memorando nº 091/SME/2021, da Secretaria Municipal de Educação.

RESOLVE:

Art. 1º DESIGNAR, a professora VANESSA LOPES BUENO, matrícula 11026, para exercer a função de Coordenador de Turno da Escola Municipal João de Deus, com gratificação de 20% (vinte por cento) do seu vencimento.

Art. 2º - Esta Portaria entra em vigor na data de sua publicação, surtindo seus efeitos a partir de 01/02/2021.

GABINETE DO PREFEITO, 08 DE FEVEREIRO DE 2021.

MARIO REIS ESTEVES
Prefeito Municipal

smg/ebmp

PORTARIA Nº 248/2021

O PREFEITO MUNICIPAL DE BARRA DO PIRAI, no uso de suas atribuições legais e constitucionais,

CONSIDERANDO, o Memorando nº 109/SME/2021, da Secretaria Municipal de Educação.

RESOLVE:

Art. 1º DESIGNAR, a professora SILMARA ALMEIDA SANTOS MOTA, matrícula 3326, para exercer a função de Coordenador de Turno da Escola Municipal Maria Aparecida Pegas, com gratificação de 20% (vinte por cento) do seu vencimento.

Art. 2º - Esta Portaria entra em vigor na data de sua publicação, surtindo seus efeitos a partir de 01/02/2021.

GABINETE DO PREFEITO, 08 DE FEVEREIRO DE 2021.

MARIO REIS ESTEVES
Prefeito Municipal

smg/ebmp

PORTARIA Nº 249/2021

O PREFEITO MUNICIPAL DE BARRA DO PIRAI, no uso de suas atribuições legais e constitucionais,

CONSIDERANDO, o Memorando nº 112/SME/2021, da Secretaria Municipal de Educação.

RESOLVE:

Art. 1º DESIGNAR, a professora NIVEA JANETI DE SOUZA, matrícula 2453, para exercer a função de Coordenador de Turno da Municipal Cortines Cerqueira, com gratificação de 20% (vinte por cento) do seu vencimento.

Art. 2º - Esta Portaria entra em vigor na data de sua publicação, surtindo seus efeitos a partir de 01/02/2021.

GABINETE DO PREFEITO, 08 DE FEVEREIRO DE 2021.

MARIO REIS ESTEVES
Prefeito Municipal

smg/ebmp

PORTARIA Nº 250/2021

O PREFEITO MUNICIPAL DE BARRA DO PIRAI, no uso de suas atribuições legais e constitucionais,

CONSIDERANDO, o Memorando nº 102/SME/2021, da Secretaria Municipal de Educação.

RESOLVE:

Art. 1º DISPENSAR, a pedido, o professor WILLIAM TEIXEIRA ALVES, matrícula 7971, da função de gratificada de Chefe da Divisão de Ensino Fundamental, designado pela Portaria nº 749/2018.

Art. 2º - Esta Portaria entra em vigor na data de sua publicação, surtindo seus efeitos a 31/01/2021.

GABINETE DO PREFEITO, 08 DE FEVEREIRO DE 2021.

MARIO REIS ESTEVES
Prefeito Municipal

smg/ebmp

PORTARIA Nº 251/2021

O PREFEITO MUNICIPAL DE BARRA DO PIRAI, no uso de suas atribuições legais e constitucionais,

CONSIDERANDO, o Memorando nº 104/SME/2021, da Secretaria Municipal de Educação.

RESOLVE:

Art. 1º - DESIGNAR, de acordo com o artigo 42, inciso II da Lei Municipal nº 326 de 28/04/97 C/C a Lei Municipal nº 1576 de 15/10/2009 e Lei nº 1761 de 12/11/2010, ALINE CUNHA DE MORAES CONFORT, para ocupar a função gratificada de Chefe da Divisão de Ensino Fundamental, da estrutura da Secretaria Municipal de Educação, Nível DAI-4.

Art. 2º Esta Portaria entra em vigor na data de sua publicação, surtindo seus efeitos a partir de 01/02/2021.

GABINETE DO PREFEITO, 08 DE FEVEREIRO DE 2021.

MARIO REIS ESTEVES
Prefeito Municipal

smg/ebmp

PORTARIA Nº 252/2021

O PREFEITO MUNICIPAL DE BARRA DO PIRAI, no uso de suas atribuições legais e constitucionais,

RESOLVE:

Art. 1º DISPENSAR, o professor FILIPE JARDEL LIMA MARTINS, matrícula 8417, da função de Diretor da Escola Municipal Cortines Cerqueira, designado através da Portaria nº 009/2019.

Art. 2º - Esta Portaria entra em vigor na data de sua publicação, surtindo seus efeitos a 31/01/2021.

GABINETE DO PREFEITO, 08 DE FEVEREIRO DE 2021.

MARIO REIS ESTEVES
Prefeito Municipal

memo nº 053/SME/2021
smg/ebmp

PORTARIA Nº 253/2021

O PREFEITO MUNICIPAL DE BARRA DO PIRAI, no uso de suas atribuições legais e constitucionais,

CONSIDERANDO, o Memorando nº 103/SME/2021, da Secretaria Municipal de Educação.

RESOLVE:

Art. 1º - NOMEAR, de acordo com a Lei Municipal nº 1576 de 15/10/2009 e Lei nº 1761 de 12/11/2010, AIMARA DA SILVA CASTRO, para ocupar o Cargo em Comissão de Diretor do Departamento de Ensino Fundamental e Médio, Nível DAS-4, da estrutura da Secretaria Municipal de Educação.

Art. 2º Esta Portaria entra em vigor na data de sua publicação, surtindo seus efeitos a partir de 01/02/2021.

GABINETE DO PREFEITO, 08 DE FEVEREIRO DE 2021.

MARIO REIS ESTEVES
Prefeito Municipal

smg/ebmp

PORTARIA Nº 255/2021

O PREFEITO MUNICIPAL DE BARRA DO PIRAI, no uso de suas atribuições legais e constitucionais,

CONSIDERANDO, o Memorando nº 088/SME/2021, da Secretaria Municipal de Educação.

RESOLVE:

Art. 1º DESIGNAR, a professora PRISCILA LIMA DA SILVA, matrícula 6321, para exercer a função de Diretor da Escola Municipal Cortines Cerqueira, com gratificação de 40% (quarenta por cento) do seu vencimento.

Art. 2º - Esta Portaria entra em vigor na data de sua publicação, surtindo seus efeitos a partir de 01/02/2021.

GABINETE DO PREFEITO, 08 DE FEVEREIRO DE 2021.

MARIO REIS ESTEVES
Prefeito Municipal

smg/ebmp

PORTARIA Nº 254/2021

O PREFEITO MUNICIPAL DE BARRA DO PIRAI, no uso de suas atribuições legais e constitucionais,

CONSIDERANDO, o Memorando nº 115/SME/2021, da Secretaria Municipal de Educação.

RESOLVE:

Art. 1º DESIGNAR, a professora TATIANE COSTA DE LINO, matrícula 3296, para exercer a função de Diretor da Escola Municipal Maria de Lourdes Costa Coimbra, com gratificação de 40% (quarenta por cento) do seu vencimento.

Art. 2º - Esta Portaria entra em vigor na data de sua publicação, surtindo seus efeitos a partir de 01/02/2021.

GABINETE DO PREFEITO, 08 DE FEVEREIRO DE 2021.

MARIO REIS ESTEVES
Prefeito Municipal

smg/ebmp

PORTARIA Nº 256/2021

O PREFEITO MUNICIPAL DE BARRA DO PIRAI, no uso de suas atribuições legais e constitucionais,

RESOLVE:

Art. 1º - DISPENSAR, FABIOLA DA SILVA KUHNEN PEREIRA, da Função Gratificada de Chefe da Divisão de Creche, Nível DAI-4, da estrutura da Secretaria Municipal de Educação, para a qual fora designada pela Portaria nº 128/2017.

Art. 2º - Esta Portaria entra em vigor na data de sua publicação, surtindo seus efeitos a 31/01/2021.

GABINETE DO PREFEITO, 08 DE FEVEREIRO DE 2021.

MARIO REIS ESTEVES
Prefeito Municipal

memo nº 045/SME/2021
smg/ebmp

PORTARIA Nº 257/2021

O PREFEITO MUNICIPAL DE BARRA DO PIRAI, no uso de suas atribuições legais e constitucionais,

CONSIDERANDO, o Memorando nº 092/SME/2021, da Secretaria Municipal de Educação.

RESOLVE:

Art. 1º DESIGNAR, a professora ANGELICA TEREZA PAIVA VASCONCELOS, matrícula 6623, para exercer a função de Coordenador de Turno do Jardim de Infância Ismael, com gratificação de 20% (vinte por cento) do seu vencimento.

Art. 2º - Esta Portaria entra em vigor na data de sua publicação, surtindo seus efeitos a partir de 01/02/2021.

GABINETE DO PREFEITO, 08 DE FEVEREIRO DE 2021.

MARIO REIS ESTEVES
Prefeito Municipal

smg/ebmp

PORTARIA Nº 258/2021.

O Prefeito Municipal de Barra do Piraí, Estado do Rio de Janeiro, no uso de suas atribuições legais e Constitucionais,

RESOLVE:

Art. 1º EXONERAR, ALINE MARIA DA SILVA, do cargo em comissão de Diretor do Departamento de Educação Infantil, Nível DAS-4, da estrutura da Secretaria Municipal de Educação, para o qual fora nomeado pela Portaria nº 122/2017.

Art. 2º Esta Portaria entra em vigor na data de sua publicação, surtindo seus efeitos a partir de 31/01/2021.

GABINETE DO PREFEITO, 08 DE FEVEREIRO DE 2021.

MARIO REIS ESTEVES
Prefeito Municipal

Memorando nº046/SME/2021
Smg/ebmp

PORTARIA Nº 259/2021

O PREFEITO MUNICIPAL DE BARRA DO PIRAI, no uso de suas atribuições legais e constitucionais,

RESOLVE:

Art. 1º - DISPENSAR, ÉDILA DA COSTA NEUBAUER, da Função Gratificada de Chefe da Divisão de Merenda Escolar, Nível DAI-4, da estrutura da Secretaria Municipal de Educação, para a qual fora designada pela Portaria nº 1331/2017.

Art. 2º - Esta Portaria entra em vigor na data de sua publicação, surtindo seus efeitos a 31/01/2021.

GABINETE DO PREFEITO, 08 DE FEVEREIRO DE 2021.

MARIO REIS ESTEVES
Prefeito Municipal

memo nº 047/SME/2021
smg/ebmp

PORTARIA Nº 260/2021

O PREFEITO MUNICIPAL DE BARRA DO PIRAI, no uso de suas atribuições legais e constitucionais,

RESOLVE:

Art. 1º DISPENSAR, a professora ANGELICA TEREZA PAIVA VASCONCELLOS, matrícula 6623, da função de Diretor da Escola Municipal Coronel Aylton Coelho Chaves, designada através da Portaria nº 181/2016.

Art. 2º - Esta Portaria entra em vigor na data de sua publicação, surtindo seus efeitos a 31/01/2021.

GABINETE DO PREFEITO, 08 DE FEVEREIRO DE 2021.

MARIO REIS ESTEVES
Prefeito Municipal

memo nº 054/SME/2021
smg/ebmp

PORTARIA Nº 261/2021

O PREFEITO MUNICIPAL DE BARRA DO PIRAI, no uso de suas atribuições legais e constitucionais,

RESOLVE:

Art. 1º DISPENSAR, a professora VIVIANE OLIVEIRA ALVES BRAGA DE ABREU, matrícula 8397, da função de Coordenador de Turno da Creche Municipal Maril-da Pêgas da Silva, designada através da Portaria nº 854/2019.

Art. 2º - Esta Portaria entra em vigor na data de sua publicação, surtindo seus efeitos a 31/01/2021.

GABINETE DO PREFEITO, 08 DE FEVEREIRO DE 2021.

MARIO REIS ESTEVES
Prefeito Municipal

memo nº 044/SME/2021
smg/ebmp

PORTARIA Nº 262/2021

O PREFEITO MUNICIPAL DE BARRA DO PIRAI, no uso de suas atribuições legais e constitucionais,

RESOLVE:

Art. 1º DISPENSAR, a professora BETANEA TEIXEIRA, matrícula 7606, da função de Coordenador de Turno do Jardim de Infância Profª Maria Dulce Braune Portugal, designada através da Portaria nº 811/2019.

Art. 2º - Esta Portaria entra em vigor na data de sua publicação, surtindo seus efeitos a 31/01/2021.

GABINETE DO PREFEITO, 08 DE FEVEREIRO DE 2021.

MARIO REIS ESTEVES
Prefeito Municipal

memo nº 101/SME/2021
smg/ebmp

PORTARIA Nº 263/2021

O PREFEITO MUNICIPAL DE BARRA DO PIRAI, no uso de suas atribuições legais e constitucionais,

RESOLVE:

Art. 1º DISPENSAR, a professora TATIANA DE ALMEIDA SOUZA SILVA, matrícula 3230, da função de Diretor do Jardim de Infância Profª Maria Dulce Braune Portugal, designada através da Portaria nº 272/2014.

Art. 2º - Esta Portaria entra em vigor na data de sua publicação, surtindo seus efeitos a 31/01/2021.

GABINETE DO PREFEITO, 08 DE FEVEREIRO DE 2021.

MARIO REIS ESTEVES
Prefeito Municipal

memo nº 101/SME/2021
smg/ebmp

PORTARIA Nº 264/2021

O PREFEITO MUNICIPAL DE BARRA DO PIRAI, no uso de suas atribuições legais e constitucionais, Considerando, a recomendação do Tribunal de Contas do Estado do Rio de Janeiro, para que sejam nomeados fiscais para todos os contratos celebrados pela Administração Pública;

RESOLVE:

Art. 1º - DESIGNAR, TIAGO PEGAS DE MORAES – matr. 7415, DAYSE VILLA NOVA DE OLIVEIRA – Matr.1912, JEORDANE DA SILVA GOMES PERINO – matr.11.215, RONALDO DA SILVEIRA MACHADO – matr. 3501 e LEANDRO CARNEIRO DE MOURA BARBOSA – matr. 8595, como fiscais do Contrato nº 011/2021, firmado com o município de Barra do Piraí, por intermédio da Secretaria Municipal de Serviços Públicos e a empresa TECHSAM TECNOLOGIA EM SOLUÇÕES AMBIENTAIS LTDA, Processo nº 12.641/2020, que tem como objeto a contratação de empresa especializada para prestação de serviços de coleta e transporte de resíduos sólido, domiciliar e comercial no perímetro urbano e rural(RSU) na circunscrição do Município, conforme definição contida no projeto e a Associação as Especificações Técnicas inseridas nas planilhas orçamentárias, memória de cálculo, cronograma físico-financeiro, com destinação final dos resíduos para aterro sanitário licenciado por órgão ambiental estadual (Consórcio Intermunicipal de Gestão de Resíduos Sólidos do Vale do Café – CONVALE)

Art. 2º - Os servidores ora designados ficam incumbidos obrigatoriamente de atender as instruções determinadas na Resolução da CGM nº 004 e 007/2018, da Controladoria Geral do Município, até o término do respectivo Contrato.

Art. 3º - Esta Portaria entra em vigor na data de sua publicação.

GABINETE DO PREFEITO, 08 DE FEVEREIRO DE 2021.

MARIO REIS ESTEVES
Prefeito Municipal

Processo nº12.641/2020

smg/ebmp

PORTARIA Nº 265/2021

O PREFEITO MUNICIPAL DE BARRA DO PIRAI, no uso de suas atribuições legais e constitucionais,

CONSIDERANDO, o Memorando nº 064/SME/2021, da Secretaria Municipal de Educação.

RESOLVE:

Art. 1º DESIGNAR, a professora CLAUDIA HELENA DIAS SARMENTO, matrícula 2545, para exercer a função de Diretor Adjunto do Jardim de Infância Ismael, com gratificação de 40% (quarenta por cento) do seu vencimento.

Art. 2º - Esta Portaria entra em vigor na data de sua publicação, surtindo seus efeitos a partir de 01/02/2021.

GABINETE DO PREFEITO, 09 DE FEVEREIRO DE 2021.

MARIO REIS ESTEVES
Prefeito Municipal

smg/ebmp

PORTARIA Nº 266/2021.

O Prefeito Municipal de Barra do Piraí, Estado do Rio de Janeiro, no uso de suas atribuições legais e Constitucionais,

RESOLVE:

Art. 1º EXONERAR, LEONARDO CAMILLO DE SOUZA MOREIRA, do cargo em comissão de Diretor da Divisão de Emergência 24 horas, Nível DAS-2, da estrutura da Secretaria Municipal de Defesa Civil, para o qual fora nomeado pela Portaria nº 385/2020.

Art. 2º Esta Portaria entra em vigor na data de sua publicação, surtindo seus efeitos a partir de 09/02/2021.

GABINETE DO PREFEITO, 09 DE FEVEREIRO DE 2021.

MARIO REIS ESTEVES
Prefeito Municipal

Memorando nº 02/SMDC/2021
Smg/ebmp

PORTARIA Nº 267/2021.

O Prefeito Municipal de Barra do Piraí, Estado do Rio de Janeiro, no uso de suas atribuições legais e Constitucionais,

Considerando o teor do Processo administrativo nº 14.690/2019;

Considerando a Decisão Administrativa as fls. 75 usque 77 do referido processo.

RESOLVE:

Art. 1º - No resguardo da Administração Pública, somada à eventual conduta incompatível com o exercício da atividade inerente ao servidor público, instaurar COMISSÃO DISCIPLINAR, que será presidida pelo servidor ROMULO DUQUE FIGUEIREDO SOUZA – mat. 6492, auxiliado pelos servidores SONIA ROSELI DE VASCONCELOS – mat. 7259 e MARIANA ROLAND GUSSEN – mat. 9779, para em 60 (sessenta) dias, apurar os fatos mencionados no Processo Administrativo nº 14.690/19, referente a Escola E.M. Conde Modesto Leal.

Art. 2º - Fica a cargo do Presidente da referida comissão, cientificar os servidores supra elencados, ficando a partir desta nomeação com flexibilidade em suas funções, para tratarem da celeridade do presente procedimento.

Art. 3º - Fica desde já determinado que o servidor seja devidamente cientificado da presente Portaria pelo Presidente da Comissão, e que o mesmo, querendo, na fase de inquérito, pode se defender através de patrono na forma da lei.

Art. 4º - Esta Portaria entra em vigor na data de sua publicação.

GABINETE DO PREFEITO, 09 DE FEVEREIRO DE 2021.

MARIO REIS ESTEVES
Prefeito Municipal

Smg/ebmp

PORTARIA Nº 268/2021.

O Prefeito Municipal de Barra do Piraí, Estado do Rio de Janeiro, no uso de suas atribuições legais e Constitucionais,

Considerando o teor do Processo administrativo nº 14.690/2019;

Considerando a Decisão Administrativa as fls. 75 usque 77 do referido processo.

RESOLVE:

Art. 1º - No resguardo da Administração Pública, somada à eventual conduta incompatível com o exercício da atividade inerente ao servidor público, instaurar COMISSÃO DISCIPLINAR, que será presidida pelo servidor ROMULO DUQUE FIGUEIREDO SOUZA – mat. 6492, auxiliado pelos servidores MARIA APARECIDA DA PAIXÃO WALDEMIRO – mat. 0320 e MARIANA ROLAND GUSSEN – mat. 9779, para em 60 (sessenta) dias, apurar os fatos mencionados no Processo Administrativo nº 14.690/19, referente a J.E. Peixinho Dourado.

Art. 2º - Fica a cargo do Presidente da referida comissão, cientificar os servidores supra elencados, ficando a partir desta nomeação com flexibilidade em suas funções, para tratarem da celeridade do presente procedimento.

Art. 3º - Fica desde já determinado que o servidor seja devidamente cientificado da presente Portaria pelo Presidente da Comissão, e que o mesmo, querendo, na fase de inquérito, pode se defender através de patrono na forma da lei.

Art. 4º - Esta Portaria entra em vigor na data de sua publicação.

GABINETE DO PREFEITO, 09 DE FEVEREIRO DE 2021.

MARIO REIS ESTEVES
Prefeito Municipal

Smg/ebmp

PORTARIA Nº 269/2021.

O Prefeito Municipal de Barra do Piraí, Estado do Rio de Janeiro, no uso de suas atribuições legais e Constitucionais,

Considerando o teor do Processo administrativo nº 14.690/2019;

Considerando a Decisão Administrativa as fls. 75 usque 77 do referido processo.

RESOLVE:

Art. 1º - No resguardo da Administração Pública, somada à eventual conduta incompatível com o exercício da atividade inerente ao servidor público, instaurar COMISSÃO DISCIPLINAR, que será presidida pelo servidor ROMULO DUQUE FIGUEIREDO SOUZA – mat. 6492, auxiliado pelos servidores SONIA ROSELI DE VASCONCELOS – mat. 7259 e MARIANA ROLAND GUSSEN – mat. 9779, para em 60 (sessenta) dias, apurar os fatos mencionados no Processo Administrativo nº 14.690/19, referente a E. M. ADMA DAVID CHEDID.

Art. 2º - Fica a cargo do Presidente da referida comissão, cientificar os servidores supra elencados, ficando a partir desta nomeação com flexibilidade em suas funções, para tratarem da celeridade do presente procedimento.

Art. 3º - Fica desde já determinado que o servidor seja devidamente cientificado da presente Portaria pelo Presidente da Comissão, e que o mesmo, querendo, na fase de inquérito, pode se defender através de patrono na forma da lei.

Art. 4º - Esta Portaria entra em vigor na data de sua publicação.

GABINETE DO PREFEITO, 09 DE FEVEREIRO DE 2021.

MARIO REIS ESTEVES
Prefeito Municipal

Smg/ebmp

PORTARIA Nº 270/2021.

O Prefeito Municipal de Barra do Piraí, Estado do Rio de Janeiro, no uso de suas atribuições legais e Constitucionais,

Considerando o teor do Processo administrativo nº 14.690/2019;

Considerando a Decisão Administrativa as fls. 75 usque 77 do referido processo.

RESOLVE:

Art. 1º - No resguardo da Administração Pública, somada à eventual conduta incompatível com o exercício da atividade inerente ao servidor público, instaurar COMISSÃO DISCIPLINAR, que será presidida pelo servidor ROMULO DUQUE FIGUEIREDO SOUZA – mat. 6492, auxiliado pelos servidores ANA LUCIA DE ALMEIDA SILVA – mat. 7235 e MARIANA ROLAND GUSSEN – mat. 9779, para em 60 (sessenta) dias, apurar os fatos mencionados no Processo Administrativo nº 14.690/19, referente a E.M. PROFESSORA AMÉLIA DE JESUS LISBOA.

Art. 2º - Fica a cargo do Presidente da referida comissão, cientificar os servidores supra elencados, ficando a partir desta nomeação com flexibilidade em suas funções, para tratarem da celeridade do presente procedimento.

Art. 3º - Fica desde já determinado que o servidor seja devidamente cientificado da presente Portaria pelo Presidente da Comissão, e que o mesmo, querendo, na fase de inquérito, pode se defender através de patrono na forma da lei.

Art. 4º - Esta Portaria entra em vigor na data de sua publicação.

GABINETE DO PREFEITO, 09 DE FEVEREIRO DE 2021.

MARIO REIS ESTEVES
Prefeito Municipal

Smg/ebmp

PORTARIA Nº 271/2021.

O Prefeito Municipal de Barra do Piraí, Estado do Rio de Janeiro, no uso de suas atribuições legais e Constitucionais,

Considerando o teor do Processo administrativo nº 45/2021;

Considerando o Relatório da Procuradoria Geral do Município as fls. 146 usque 152 do referido processo.

RESOLVE:

Art. 1º - No resguardo da Administração Pública, somada à eventual conduta incompatível com o exercício da atividade inerente ao servidor público matr.6238, instaurar COMISSÃO DISCIPLINAR, que será presidida pelo servidor ROMULO DUQUE FIGUEIREDO SOUZA – mat. 6492, auxiliado pelos servidores BRUNA GUEDES COSTA – mat. 7500 e MARIANA ROLAND GUSSEN – mat. 9779, para em 60 (sessenta) dias, apurar os fatos mencionados no Processo Administrativo nº 45/2021.

Art. 2º - Fica a cargo do Presidente da referida comissão, cientificar os servidores supra elencados, ficando a partir desta nomeação com flexibilidade em suas funções, para tratarem da celeridade do presente procedimento.

Art. 3º - Fica desde já determinado que o servidor seja devidamente cientificado da presente Portaria pelo Presidente da Comissão, e que o mesmo, querendo, na fase de inquérito, pode se defender através de patrono na forma da lei.

Art. 4º - Esta Portaria entra em vigor na data de sua publicação.

GABINETE DO PREFEITO, 09 DE FEVEREIRO DE 2021.

MARIO REIS ESTEVES
Prefeito Municipal

Smg/ebmp

PORTARIA Nº 272/2021.

O Prefeito Municipal de Barra do Piraí, Estado do Rio de Janeiro, no uso de suas atribuições legais e Constitucionais,

Considerando, a recomendação do Tribunal de Contas do Estado do Rio de Janeiro, para que sejam nomeados fiscais para todos os contratos celebrados pela Administração Pública;

RESOLVE:

Art. 1º - DESIGNAR, a servidora MARIA JOSÉ MONTEIRO LOOTENS – mat. 3320, para ser gestor da fiscalização do Contrato nº 014/2021, firmado com as Sras. Arlete Pereira da Gama e Rosita da Costa Brandão, que tem como objeto a Locação do imóvel situado à Rua Dr. Clodoveu, nº 03 - centro – Barra do Piraí, para atender a Delegacia Regional do Ministério do Trabalho.

Art. 2º - O servidor ora designado fica incumbido obrigatoriamente de atender as instruções determinadas na Resolução da CGM nº 004 e 007/2018, da Controladoria Geral do Município, até o término do respectivo Contrato.

Art. 3º - Esta Portaria entra em vigor na data de sua publicação.

GABINETE DO PREFEITO, 09 DE FEVEREIRO DE 2021.

MARIO REIS ESTEVES
Prefeito Municipal

Smg/ebmp

PORTARIA Nº 273/2021.

O Prefeito Municipal de Barra do Piraí, Estado do Rio de Janeiro, no uso de suas atribuições legais e Constitucionais,

RESOLVE:

Art. 1º EXONERAR, MARLENE AUXILIADORA DA MOTA VIEIRA, do cargo em comissão de Coordenador do Acessuas, Nível DAS-3, da estrutura da Secretaria Municipal de Assistência Social, para o qual fora nomeada pela Portaria nº 093/2021.

Art. 2º Esta Portaria entra em vigor na data de sua publicação, surtindo seus efeitos a partir de 08/02/2021.

GABINETE DO PREFEITO, 09 DE FEVEREIRO DE 2021.

MARIO REIS ESTEVES
Prefeito Municipal

Memo nº084/SMAS/2021
Smg/ebmp

ADMINISTRAÇÃO

AVISO DE LICITAÇÃO

A Comissão Permanente de Licitação torna pública a data da licitação referente à PROVÁVEL AQUISIÇÃO DE PRODUTOS QUÍMICOS PARA TRATAMENTO DE ÁGUA PARA ATENDER TODAS AS 8 ESTAÇÕES DE TRATAMENTO DE ÁGUA, 1 SISTEMA DE TRATAMENTO DE DESINFECÇÃO E FILTRAÇÃO E 1 LABORATÓRIO DE QUALIDADE DE ÁGUA, conforme especificações e quantidades estabelecidas no Termo de Referência. Processo Administrativo nº 456/2021, na modalidade Pregão Presencial nº 04/2021, SRP, do tipo menor por item, que será realizada no dia 04 de março de 2021, às 14:00 horas, na sala de licitações, maiores informações pelo tel.: (24) 2442-5372.

AVISO DE REVOGAÇÃO

TOMADA DE PREÇOS Nº 019/2020 PROCESSO LICITATÓRIO Nº 169/2020

Revogo a Tomada de Preços Nº 019/2020, processo licitatório nº 169/2020, que tem por objeto a Contratação de Empresa para Prestação de Serviço para Reforma de Quadra Poliesportiva, demolição do antigo piso, construção de um novo piso, construção de um novo alamedado, pintura de toda a quadra, instalação de novos refletores e novos equipamentos esportivos, bairro Cantão, neste município, de acordo com a Lei Federal nº 8.666/93, por razões de interesse público.

Barra do Piraí, 01 de fevereiro de 2021.
Mário Reis Esteves - Prefeito Municipal

HOMOLOGAÇÃO

Adjudico e Homologo a licitação, na modalidade de Concorrência nº 013/2020 – Objeto: Contratação de empresa para prestação de serviço de drenagem, pavimentação em CBUQ, rede de esgoto e sinalização da Rua (1) de acesso ao bairro São Luiz da Barra, distrito da Califórnia, conforme consta no edital e seus anexos, em favor da empresa: PLURAL ENGENHARIA LTDA, no valor global de R\$ 1.302.699,32 (um milhão trezentos e dois mil seiscentos e noventa e nove reais e trinta e dois centavos). Importa a presente Concorrência nº 013/2020 em R\$ 1.302.699,32 (um milhão trezentos e dois mil seiscentos e noventa e nove reais e trinta e dois centavos), conforme laudas do processo nº 8812/2020. Mário Reis Esteves – Prefeito Municipal.

Adjudico e Homologo a licitação, na modalidade de Concorrência nº 009/2020 – Objeto: CONTRATAÇÃO DE EMPRESA PARA PRESTAÇÃO DE SERVIÇOS DE DRENAGEM, REDE ESGOTO SANITÁRIO E PAVIMENTAÇÃO EM CBUQ NAS RUAS ABREU LACERDA, CARLOS DE A. SOUZA E LEONEL DOS SANTOS - DISTRITO DE VARGEM ALEGRE, neste município, conforme consta no edital e seus anexos, em favor da empresa: VALLE SUL SERVIÇOS E MINERAÇÃO LTDA, no valor global de R\$ 2.365.000,00 (dois milhões trezentos e sessenta e cinco mil reais). Importa a presente Concorrência nº 009/2020 em R\$ 2.365.000,00 (dois milhões trezentos e sessenta e cinco mil reais), conforme laudas do processo nº 6982/2020. Mário Reis Esteves – Prefeito Municipal.

Adjudico e Homologo a licitação, na modalidade de Concorrência nº 010/2020 – Objeto: CONTRATAÇÃO DE EMPRESA PARA PRESTAÇÃO DE SERVIÇO DE PAVIMENTAÇÃO, DRENAGEM, REDE DE ESGOTO, SINALIZAÇÃO HORIZONTAL E VERTICAL E ACESSIBILIDADE A SEREM REALIZADAS NA RUA 10 E RUA PRESIDENTE COSTA E SILVA, NO DISTRITO DA CALIFÓRNIA DA BARRA, conforme consta no edital e seus anexos, em favor da empresa: VALLE SUL SERVIÇOS E MINERAÇÃO LTDA, no valor global de R\$ 2.443.000,00 (dois milhões quatrocentos e quarenta e três mil reais). Importa a presente Concorrência nº 010/2020 em R\$ 2.443.000,00 (dois milhões quatrocentos e quarenta e três mil reais), conforme laudas do processo nº 8814/2020. Mário Reis Esteves – Prefeito Municipal.

ATO DE INEXIGIBILIDADE Nº 001/2021

OBJETO: O presente processo tem por finalidade a inscrição de Conselheiros e Membros do CMDCA, no Encontro Brasileiro de Conselheiros Tutelares e Membros do CMDCA.

EMPRESA: FELIPE OTÁVIO DE MELO SCHARF.
CNPJ: 35.654.736/0001-68

VALOR: A presente contratação importa no valor de R\$ 2.484,00 (dois mil e quatrocentos e oitenta e quatro reais)

FUNDAMENTO LEGAL: artigo 25, inciso II, da Lei Federal nº 8.666/93.

Barra do Piraí, 11 de fevereiro de 2021.

Flávio de Andrade Camerano
Secretaria Municipal de Governo

RATIFICAÇÃO

Em vista das justificativas e fundamentações retro relatadas e levando-se em consideração os termos dos pareceres da e parecer da Procuradoria Geral do Município, às fls. nº 41 às fls. nº 50, aprovo a realização da Inexigibilidade de Licitação.

Registre-se, cumpra-se e publique-se.

Barra do Piraí, 11 de fevereiro de 2021.

Mario Reis Esteves
Prefeito Municipal

EXTRATO TERMO ADITIVO

INSTRUMENTO:	3º Termo Aditivo ao Contrato nº 11/2018.
PARTES:	Município de Barra do Piraí através da Prefeitura Municipal de Barra do Piraí e a empresa Speed Valley Tecnologia e Serviços de Telecomunicação EIRELI.
OBJETO:	Prorrogação do Contrato nº 11/2018, por mais 12 (doze).
PROCESSO ADMINISTRATIVO:	8831/2017.
VALOR	R\$ 582.000,00
VIGÊNCIA:	28/02/2021 a 27/02/2022.
FUNDAMENTO:	Artigo 57, inciso II, da Lei Federal nº 8.666/93.
DATA DA ASSINATURA:	05 de fevereiro de 2021.

EXTRATO TERMO ADITIVO

INSTRUMENTO:	5º Termo Aditivo ao Contrato nº 57/2019.
PARTES:	Município de Barra do Piraí através da Prefeitura Municipal de Barra do Piraí e a empresa Complexo Paisagístico Paraíso das Palmeiras Ltda.
OBJETO:	Prorrogação do Contrato nº 57/2019, por mais 04 (quatro) meses.
PROCESSO ADMINISTRATIVO:	15.822/2018.
VIGÊNCIA:	03/03/2021 a 02/07/2021.
FUNDAMENTO:	Artigo 57, § 1º, inciso II, da Lei Federal nº 8.666/93.
DATA DA ASSINATURA:	09 de fevereiro de 2021.

FUNDO DE PREVIDÊNCIA

ERRATA

No BOLETIM MUNICIPAL nº 084 de 22 de Outubro de 2020, no Ato de Concessão de Benefício concedido a ex-servidora ORLANDINA LUIZA DA CONCEIÇÃO nº 075/2020 do Fundo de Previdência de Barra do Piraí.

No Ato de Concessão:

Onde se lê:

...
RESOLVE conceder, a partir de 01 de Novembro de 2020, o benefício de APOSENTADORIA VOLUNTÁRIA PROPORCIONAL POR IDADE, concedido para ORLANDINA LUIZA DA CONCEIÇÃO, Gari, matrícula: 1790 na proporção de 78,119% da média das 80% maiores contribuições, na forma da lei Municipal 501/2000, art. 20, I, "a" c/c EC41/2003, ou seja, o valor de R\$ 995,12 (Novecentos e Noventa e Cinco reais e Doze centavos), sendo assim fixa o benefício em R\$ 1045,00 (Hum mil e Quarenta e Cinco reais), conforme o mínimo nacional.
...

Leia-se:

...
RESOLVE conceder, a partir de 01 de Novembro de 2020, o benefício de APOSENTADORIA VOLUNTÁRIA PROPORCIONAL POR IDADE, concedido para ORLANDINA LUIZA DA CONCEIÇÃO, Gari, matrícula: 1790 na proporção de 78,40% da média das 80% maiores contribuições, na forma da lei Municipal 501/2000, art. 20, I, "a" c/c EC41/2003, ou seja, o valor de R\$ 999,20 (Novecentos e Noventa e nove reais e vinte centavos), sendo assim fixa o benefício em R\$ 1045,00 (Hum mil e Quarenta e Cinco reais), conforme o mínimo nacional.
...

Publique-se
Registre-se.

Barra do Piraí, 28 de janeiro de 2021.

Eduardo Ventura Loures
Coordenador de Concessão de Benefícios

Pâmela Lúcia Ornellas Pinto Oliveira
Diretora Executiva

ERRATA

No BOLETIM MUNICIPAL nº 084 de 22 de Outubro de 2020, no Ato de Fixação de Benefício concedido a ex-servidora ORLANDINA LUIZA DA CONCEIÇÃO nº 075/2020 do Fundo de Previdência de Barra do Piraí.

No Ato de Fixação:

Onde se lê:

...
FIXA o valor de benefício de aposentadoria voluntária por idade, APOSENTADORIA VOLUNTÁRIA PROPORCIONAL POR IDADE, a segurada ORLANDINA LUIZA DA CONCEIÇÃO, matrícula: 1790, na proporção de 78,119% da média das 80% maiores contribuições no valor de R\$ 995,12 (Novecentos e Noventa e Cinco reais e Doze centavos), e amparado pela EC 41/2003, fixando o benefício em R\$1.045,00 (Hum mil e Quarenta e Cinco reais), conforme o mínimo nacional, abaixo discriminado e na forma da legislação vigente.

Vencimento atribuído ao cargo de GARI, de acordo com o anexo II, alterado pelo artigo 223 da Lei Municipal n º 326 de 28/04/97 e Decreto 011/2009 e suas alterações na proporção de 77,84% da média das 80% maiores contribuições e complementado para o cumprimento da EC 41/2003,.....
.....R\$ 1.045,00

Total da remuneração.....R\$ 1.045,00

Leia-se:

...
FIXA o valor de benefício de aposentadoria voluntária por idade, APOSENTADORIA VOLUNTÁRIA PROPORCIONAL POR IDADE, a segurada ORLANDINA LUIZA DA CONCEIÇÃO, matrícula: 1790, na proporção de 78,40% da média das 80% maiores contribuições no valor de R\$ 999,20 (novecentos e noventa e nove reais e vinte centavos), e amparado pela EC 41/2003, fixando o benefício em R\$1.045,00 (Hum mil e Quarenta e Cinco reais), conforme o mínimo nacional, abaixo discriminado e na forma da legislação vigente.

Vencimento atribuído ao cargo de GARI, de acordo com o anexo II, alterado pelo artigo 223 da Lei Municipal n º 326 de 28/04/97 e Decreto 011/2009 e suas alterações na proporção de 78,40% da média das 80% maiores contribuições e complementado para o cumprimento da EC 41/2003,.....
.....R\$ 1.045,00

Total da remuneração.....R\$ 1.045,00

Publique-se
Registre-se.

Barra do Piraí, 28 de janeiro de 2021.

Eduardo Ventura Loures
Coordenador de Concessão de Benefícios

Pâmela Lúcia Ornellas Pinto Oliveira
Diretora Executiva



ERRATA

No BOLETIM MUNICIPAL nº 005 de 18 de Janeiro de 2021, no Ato de Concessão de Benefício concedido ao ex-servidor JORGE ALBERTO MACHADO DA SILVA nº 005/2021 do Fundo de Previdência de Barra do Piraí.

Onde se lê:

...
fixa o benefício em R\$ 1076,49 (Hum mil e Setenta e Seis reais e Quarenta e Nove centavos), conforme o mínimo nacional.

Leia-se:

...
fixa o benefício em R\$ 1.114,20 (Hum mil cento e quatorze reais e vinte centavos), conforme o mínimo nacional.

Publique-se
Registre-se.

Barra do Piraí, 05 de Fevereiro de 2021.

Eduardo Ventura Loures
Coordenador de Concessão de Benefícios
Matricula 1274

ERRATA

No BOLETIM MUNICIPAL nº 005 de 18 de Janeiro de 2021, na Apostila de fixação de proventos de Benefício concedido o ex-servidor JORGE ALBERTO MACHADO DA SILVA nº 005/2021 do Fundo de Previdência de Barra do Piraí.

Na Apostila de fixação de proventos:

Onde se lê:

...
FIXA o valor de benefício de R\$1.076,49 (Hum mil e Setenta e Seis reais e Quarenta e Nove centavos), o valor mensal dos proventos do benefício de Aposentadoria por Incapacidade Permanente com Proventosa partir de 1º de Fevereiro de 2021, para o servidor JORGE ALBERTO MACHADO DA SILVA, no cargo de VIGIA, SECRETARIA MUNICIPAL DE EDUCAÇÃO, matrícula nº 7194, tendo por fundamento o disposto na proporção de 100% da média das 80% maiores contribuições, ou seja, o valor de R\$ 1.076,49 na forma da lei Municipal 501/2000, art. 20, I, "a" c/c EC41/2003 c/c EC 103/2019, e na forma da legislação vigente.

Vencimento atribuído ao cargo de VIGIA, de acordo com Lei Municipal nº 326 de 28/04/97.....R\$1076,49
Total da remuneração.....R\$ 1076,49

Leia-se:

...
FIXA o valor de benefício de R\$1.114,20 (Hum mil e cento e quatorze reais e vinte centavos), o valor mensal dos proventos do benefício de Aposentadoria por Incapacidade Permanente com Proventosa partir de 1º de Fevereiro de 2021, para o servidor JORGE ALBERTO MACHADO DA SILVA, no cargo de VIGIA, SECRETARIA MUNICIPAL DE EDUCAÇÃO, matrícula nº 7194, tendo por fundamento o disposto na proporção de 100% da média das 80% maiores contribuições, ou seja, o valor de R\$ 1.114,20 na forma da lei Municipal 501/2000, art. 20, I, "a" c/c EC41/2003 c/c EC 103/2019, e na forma da legislação vigente.

Vencimento atribuído ao cargo de VIGIA, de acordo com Lei Municipal nº 326 de 28/04/97.....R\$1.114,20
Total da remuneração.....R\$ 1.114,20

Publique-se
Registre-se.

Barra do Piraí, 05 de fevereiro 2021.

Eduardo Ventura Loures
Coordenador de Concessão de Benefícios

ATO DE CONCESSÃO Nº 007/2021

A Coordenação de Concessão de Benefícios do Fundo de Previdência Municipal de Barra do Piraí, no uso de suas atribuições legais e,

CONSIDERANDO o estabelecido no Art. 20, I, "a", da Lei Municipal 501/2000 c/c Art. 40, § 5º, da CRFB/88 c/c Art. 6º da EC 41/2003;

CONSIDERANDO ainda, tudo o que consta no processo nº 0594/2020;

RESOLVE conceder, a partir de 01 de março de 2021, o benefício de APOSENTADORIA VOLUNTÁRIA ESPECIAL DE PROFESSOR com paridade e integralidade para ANA PAULA AMORIM DA SILVA, PROFESSORA II C5, Mat. 2323, em parcelas distintas no valor total de R\$ 3.056,05 (Três mil e cinquenta e seis reais e cinco centavos), na forma do Art. 20, I, "a" da Lei Municipal 501/2000 c/c Art. 40, § 5º, da CRFB/88 c/c Art. 6º da EC 41/2003.

Publique-se.
Registre-se.

Barra do Piraí, 08 de fevereiro de 2021.

Eduardo Ventura Loures
Coordenador de Concessão de Benefícios

ATO DE FIXAÇÃO Nº 007/2020

A Coordenação de Concessão de Benefícios do Fundo de Previdência Municipal de Barra do Piraí, no uso de suas atribuições legais e,

CONSIDERANDO legislação Municipal Vigente e em especial o estabelecido no Art. 40, § 5º, da CRFB/88 c/c Art. 6º da EC41/03.

CONSIDERANDO ainda, tudo o que consta no processo nº 0594/2020;

FIXA o benefício de APOSENTADORIA VOLUNTÁRIA ESPECIAL DE PROFESSOR com paridade e integralidade e em parcelas distintas para ANA PAULA AMORIM DA SILVA, PROFESSORA II C5, Mat. 2323, na proporção integral, e no valor de R\$ 3.056,05 (Três mil e cinquenta e seis reais e cinco centavos) abaixo discriminado e na forma do art. 20, I, "a" da Lei Municipal 501/2000 c/c Art. 6º da EC 41/2003.

Vencimento atribuído ao cargo de PROFESSORA II C5, de acordo com o anexo II, alterado pelo Art. 223 da Lei Municipal nº 326 de 28 de abril de 1997 e Decreto 011/2009 e suas alterações.....R\$ 2.107,62

Triênio no valor de 45% de acordo com o Art. 91 da Lei Municipal nº 326 de 28 de abril de 1997..... R\$ 948,43

Total da remuneração.....R\$ 3.056,05

Publique-se
Registre-se.

Barra do Piraí, 08 de fevereiro de 2021.

Eduardo Ventura Loures
Coordenador de Concessão de Benefícios

ATO DE CONCESSÃO nº 008/2021

A Coordenação de Concessão de Benefícios do Fundo de Previdência Municipal de Barra do Piraí, no uso de suas atribuições legais e,

CONSIDERANDO o estabelecido no Art. 20, I, "a" da Lei Municipal 501/2000 c/c Art. 40, § 1º, inciso III, "a" da CRFB, com redação da EC nº 41/2003;

CONSIDERANDO ainda, tudo o que consta no processo nº 0791/2020;

RESOLVE conceder, a partir de 01 de Março de 2021, data do efetivo afastamento, o benefício de APOSENTADORIA VOLUNTÁRIA PROPORCIONAL POR IDADE, sem paridade e pela média ao segurado DAMIÃO AMORIM, no cargo de MOTORISTA C, Matrícula 3180, e na proporção de 63,828 % da média das 80% maiores contribuições, no valor de R\$ 739,29 (setecentos e trinta e nove reais e vinte e nove centavos), sendo assim fixando o benefício em R\$ 1.100,00 (hum mil e cem reais), conforme o mínimo municipal, e na forma do art. 20, I, "a" da Lei Municipal 501/2000 c/c Art. 40, § 1º, inciso III, "a" da CRFB, com redação da EC nº 41/2003,

Publique-se.
Registre-se.

Barra do Piraí, 09 de fevereiro de 2021.

Eduardo Ventura Loures
Coordenador de Concessão de Benefícios – FPMBP/RJ
Matricula 1274

ATO DE FIXAÇÃO Nº 008/2021

A Coordenação de Concessão de Benefícios do Fundo de Previdência Municipal de Barra do Piraí, no uso de suas atribuições legais e,

CONSIDERANDO o estabelecido no Art. 20, I, "a" da Lei Municipal 501/2000 c/c Art. 40, § 1º, inciso III, "a" da CRFB, com redação da EC nº 41/2003;

CONSIDERANDO ainda, tudo o que consta no processo nº 0791/2020;

FIXA o benefício de APOSENTADORIA VOLUNTÁRIA PROPORCIONAL POR IDADE, sem paridade e pela média ao segurado DAMIÃO AMORIM, Matrícula 3180, na proporção de 63,828 % da média das 80% maiores contribuições no valor de R\$ 739,29 (setecentos e trinta e nove reais e vinte e nove centavos), fixando o benefício em R\$ 1.100,00 (Hum mil e cem reais), conforme o mínimo municipal, e amparado pela Art. 20, I, "a" da Lei Municipal 501/2000 c/c Art. 40, § 1º, inciso III, "a" da CRFB, com redação da EC nº 41/2003.

Total da remuneração.....R\$ 1.100,00

Publique-se
Registre-se.

Barra do Piraí, 09 de fevereiro de 2021.

Eduardo Ventura Loures
Coordenador de Concessão de Benefícios – FPMBP/RJ
Matricula 1274



FAZENDA

MUNICÍPIO DE BARRA DO PIRAI
 DEMONSTRATIVO CONSOLIDADO DO RELATÓRIO DE GESTÃO FISCAL
DEMONSTRATIVO DA DESPESA COM PESSOAL
 ORÇAMENTOS FISCAL E DA SEGURIDADE SOCIAL - PERÍODO DE REFERÊNCIA : 3º Quadrimestre / 2020

RGF - ANEXO 1 R\$ Milhares

DESPESA COM PESSOAL	DESPESA EXECUTADAS (Últimos 12 Meses)												INSCRITAS EM RP NÃO PROCESSADAS	
	Jan/2020	Fev/2020	Mar/2020	Abr/2020	Mai/2020	Jun/2020	Jul/2020	Ago/2020	Set/2020	Out/2020	Nov/2020	Dez/2020		Últ. 12 Meses
DESPESA BRUTA COM PESSOAL (I)	13.308,29	4.697,00	9.932,04	4.224,34	7.901,12	11.210,54	14.667,40	12.218,19	11.795,56	8.514,70	18.347,29	16.863,21	133.719,79	3.969,58
Pessoal Ativo	11.289,34	2.856,67	7.190,51	2.420,86	5.914,10	9.125,29	12.572,32	9.860,97	9.184,17	7.536,61	14.636,89	13.861,07	106.630,81	470,97
Vencimentos, Vantagens e Outras Despesas Variáveis	10.548,31	2.174,45	6.599,20	1.657,94	5.227,03	8.351,30	11.985,13	7.481,14	7.287,67	7.056,86	11.960,96	11.931,94	91.461,54	428,81
Obrigações Patronais	741,24	682,22	581,31	762,92	687,08	774,18	587,19	2.379,84	1.896,50	879,75	3.475,93	1.929,12	15.377,28	42,16
Benefícios Previdenciários	0,00	0,00	0,00	0,00	0,00	0,00	0,00	0,00	0,00	0,00	0,00	0,00	0,00	0,00
Pessoal Inativo e Pensionista	2.018,94	1.840,33	2.751,53	1.803,48	1.987,02	2.085,25	2.185,08	2.096,13	2.100,48	174,02	3.202,99	2.952,24	24.526,90	1.961,14
Aposentadorias, Reservas e Reformas	1.743,90	1.628,72	2.384,58	1.606,16	1.693,07	1.803,34	1.724,95	1.768,84	1.786,26	85,69	2.721,53	1.961,91	20.908,95	1.740,88
Pensões	275,04	211,61	366,95	197,32	293,95	281,91	390,13	327,29	314,21	88,32	480,87	390,24	3.617,95	220,26
Outros Benefícios Previdenciários	0,00	0,00	0,00	0,00	0,00	0,00	0,00	0,00	0,00	0,00	0,00	0,00	0,00	0,00
Outras Despesas de Pessoal Decorrentes de Contratos de Terceiros (art. 18, §1º LRF)	0,00	0,00	0,00	0,00	0,00	0,00	0,00	261,09	510,91	404,07	528,11	649,89	2.354,07	1.537,47
Despesas não Computadas (art. 19, § 1º da LRF) (II)	0,00	13,79	0,00	2,20	0,00	23,55	19,29	73,45	33,59	39,78	6,32	0,00	211,96	0,00
Indenizações por Demissão e Incentivos à Demissão Voluntária	0,00	13,79	0,00	2,20	0,00	23,55	19,29	73,45	33,59	39,78	6,32	0,00	211,96	0,00
Despesas de Exercícios Anteriores	0,00	0,00	0,00	0,00	0,00	0,00	0,00	0,00	0,00	0,00	0,00	0,00	0,00	0,00
Inativos e Pensionistas com Recursos Vinculados	0,00	0,00	0,00	0,00	0,00	0,00	0,00	0,00	0,00	0,00	0,00	0,00	0,00	0,00
DESPESA LÍQUIDA COM PESSOAL (III) = (I - II)	13.308,29	4.683,21	9.932,04	4.222,15	7.901,12	11.186,99	14.648,12	12.144,74	11.761,97	8.474,92	18.361,07	16.863,21	133.507,82	3.969,58
APURAÇÃO DO CUMPRIMENTO DO LIMITE LEGAL											VALOR	% SOBRE A RCL AJUSTADA		
RECEITA CORRENTE LÍQUIDA - RCL (IV)											279.818,93			
(-) Transferências obrigatórias da União relativas às emendas individuais (V) (§ 13, art. 166 da CF)											0,00			
= RECEITA CORRENTE LÍQUIDA AJUSTADA (VI)											279.818,93			
DESPESA TOTAL COM PESSOAL - DTP (VII) = (IIIa + IIIb)											137.477,41	49,13%		
LIMITE MÁXIMO (VIII) (incisos I, II e III, art. 20 da LRF)											167.891,36	60,00%		
LIMITE PRUDENCIAL (IX) = (0,95 x VIII) (parágrafo único do art. 22 da LRF)											159.496,79	57,00%		
LIMITE DE ALERTA (X) = (0,90 x VIII) (inciso II do §1º do art. 59 da LRF)											151.102,22	54,00%		

Fonte : ...
 Nota :
 - Nos demonstrativos elaborados no 1º e no 2º quadrimestre de cada exercício, os valores de restos a pagar não processados inscritos em 31 de dezembro do exercício anterior, continuarão a ser informados nesse campo. Esses valores não sofrem alteração pelo e somente no caso de cancelamento podem ser excluídos.
 - Este Demonstrativo não foi consolidado com as informações do Relatório de Gestão Fiscal do Poder Legislativo referente ao período. Demonstrativo do cálculo de apuração do limite permitido (art 71 da LRF):

CHEFE DO PODER EXECUTIVO: MARIO REIS ESTEVES
 RESPONSÁVEL PELO CONTROLE INTERNO: WENDEL BARBOSA CARLUZO
 RESPONSÁVEL PELA ADMINISTRAÇÃO FINANCEIRA: VIVIANY TARANTO
 SIGFIS - Versão 2020 Data de Emissão: 10/02/2021 17:39h Anexo 1 do DCRGF

MUNICÍPIO DE BARRA DO PIRAI
 DEMONSTRATIVO CONSOLIDADO DO RELATÓRIO DE GESTÃO FISCAL
DEMONSTRATIVO DA DESPESA COM PESSOAL
 ORÇAMENTOS FISCAL E DA SEGURIDADE SOCIAL - PERÍODO DE REFERÊNCIA : 3º Quadrimestre / 2020

RGF - ANEXO 1 R\$ 1,00

DESPESA COM PESSOAL REGISTRO PATRIMONIAL	DESDOBRAMENTO/AJUSTES DO EXERCÍCIO DE 2020												
	Jan/2020	Fev/2020	Mar/2020	Abr/2020	Mai/2020	Jun/2020	Jul/2020	Ago/2020	Set/2020	Out/2020	Nov/2020	Dez/2020	Últ. 12 Meses
Obrigações patronais com o RPPS não pagas (Lei Compl. nº 173/2020)	0,00	0,00	195,28	543,45	543,40	543,64	544,14	532,49	523,16	522,04	998,63	526,78	5.332,99
Amortização Obrig. patronais com o RPPS não pagas (Lei Compl. nº 173/2020)	0,00	0,00	0,00	0,00	0,00	0,00	0,00	0,00	0,00	0,00	0,00	0,00	0,00

CHEFE DO PODER EXECUTIVO: MARIO REIS ESTEVES
 RESPONSÁVEL PELO CONTROLE INTERNO: WENDEL BARBOSA CARLUZO
 RESPONSÁVEL PELA ADMINISTRAÇÃO FINANCEIRA: VIVIANY TARANTO
 SIGFIS - Versão 2020 Data de Emissão: 10/02/2021 17:39h Anexo 1 do DCRGF



MUNICÍPIO DE BARRA DO PIRAI
RELATÓRIO RESUMIDO DA EXECUÇÃO ORÇAMENTÁRIA
BALANÇO ORÇAMENTÁRIO
ORÇAMENTOS FISCAL E DA SEGURIDADE SOCIAL
PERÍODO DE REFERÊNCIA : 6º Bimestre / 2020

RREO - Anexo 1 (LRF, Art 52, inciso I, linhas "a" e "b" do inciso II e §

R\$ Milhares

RECEITAS	PREVISÃO INICIAL	PREVISÃO ATUALIZADA (a)	RECEITAS REALIZADAS				SALDO A REALIZAR (a-c)
			No Bimestre (b)	% (b/a)	Até 12/2020 (c)	% (c/a)	
RECEITAS (EXCETO INTRA-ORÇAMENTÁRIAS) (I)	227.271,8	227.271,8	63.377,1	27,9	297.797,2	131,0	-70.525,4
RECEITAS CORRENTES	226.243,9	226.243,9	63.076,9	27,9	296.699,9	131,1	-70.456,0
IMPOSTOS, TAXAS E CONTRIBUIÇÕES DE MELHORIA	31.392,0	31.392,0	5.927,4	18,9	34.504,1	109,9	-3.112,1
Impostos	27.165,2	27.165,2	4.720,8	17,4	26.645,2	98,1	520,0
Taxas	4.226,8	4.226,8	1.206,6	28,5	7.858,9	185,9	-3.632,1
Contribuições de Melhoria	0,0	0,0	0,0	0,0	0,0	0,0	0,0
CONTRIBUIÇÕES	12.524,9	12.524,9	6.831,1	54,5	19.659,5	157,0	-7.134,6
Contribuições Sociais	7.024,9	7.024,9	6.789,5	96,6	14.225,8	202,5	-7.200,9
Contribuições Econômicas	0,0	0,0	0,0	0,0	0,0	0,0	0,0
Contrib. para o Custeio do Serv. de Iluminação Pública	5.500,0	5.500,0	41,6	0,8	5.433,7	98,8	66,3
RECEITA PATRIMONIAL	13.948,4	13.948,4	9.027,7	64,7	15.154,4	108,6	-1.206,0
Exploração do Patrimônio Imobiliário do Estado	0,1	0,1	18,8	18.800,0	115,5	115.500,0	-115,4
Valores Mobiliários	13.153,3	13.153,3	8.971,0	68,2	14.987,8	113,9	-1.834,5
Deleg. Serv. Públ. Med. Concess., Permiss., Autoriz., Licença.	795,0	795,0	0,0	0,0	13,2	1,7	781,8
Cessão de Direitos	0,0	0,0	37,9	0,0	37,9	0,0	-37,9
Demais Receitas Patrimoniais	0,0	0,0	0,0	0,0	0,0	0,0	0,0
RECEITA AGROPECUÁRIA	0,0	0,0	0,0	0,0	0,0	0,0	0,0
RECEITA INDUSTRIAL	0,0	0,0	0,0	0,0	0,0	0,0	0,0
RECEITA DE SERVIÇOS	1.950,0	1.950,0	758,5	38,9	4.488,9	230,2	-2.538,9
Serviços Administrativos e Comerciais Gerais	1.950,0	1.950,0	758,5	38,9	4.488,9	230,2	-2.538,9
Serviços e Atividades Ref. à Navegação e Transporte	0,0	0,0	0,0	0,0	0,0	0,0	0,0
Serviços e Atividades Ref. à Saúde	0,0	0,0	0,0	0,0	0,0	0,0	0,0
Serviços e Atividades Financeiras	0,0	0,0	0,0	0,0	0,0	0,0	0,0
Outros Serviços	0,0	0,0	0,0	0,0	0,0	0,0	0,0
TRANSFERÊNCIAS CORRENTES	159.840,8	159.840,8	39.534,2	24,7	214.688,0	134,3	-54.847,2
Transferências da União e de suas Entidades	91.072,4	91.072,4	20.670,8	22,7	136.830,1	150,2	-45.757,7
Transf. dos Estados, Distrito Federal e suas Entidades	38.456,2	38.456,2	11.152,8	29,0	43.468,7	113,0	-5.012,5
Transf. dos Municípios e suas Entidades	0,0	0,0	0,0	0,0	0,0	0,0	0,0
Transf. de Instituições Privadas	3,1	3,1	0,0	0,0	0,0	0,0	3,1
Transf. de Outras Instituições Públicas	30.300,0	30.300,0	7.710,7	25,4	34.389,2	113,5	-4.089,2
Transf. do Exterior	0,0	0,0	0,0	0,0	0,0	0,0	0,0
Transf. de Pessoas Físicas	9,1	9,1	0,0	0,0	0,0	0,0	9,1
Transf. de Pagtos de Depósitos não Identificados	0,0	0,0	0,0	0,0	0,0	0,0	0,0
OUTRAS RECEITAS CORRENTES	6.587,8	6.587,8	998,0	15,1	8.205,0	124,5	-1.617,2
Multas Administrativas, Contratuais e Judiciais	220,5	220,5	19,9	9,0	170,5	77,3	50,0
Indenizações, Restituições e Ressarcimentos	1.246,1	1.246,1	49,1	3,9	209,8	16,8	1.036,3
Bens, Direitos e Valores Incorporados ao Patrimônio Públ.	0,0	0,0	0,0	0,0	0,0	0,0	0,0
Demais Receitas Correntes	5.121,2	5.121,2	929,0	18,1	7.824,7	152,8	-2.703,5
RECEITAS DE CAPITAL	1.027,9	1.027,9	300,2	29,2	1.097,3	106,8	-69,4
OPERAÇÕES DE CRÉDITO	100,0	100,0	0,0	0,0	0,0	0,0	100,0
Operações de Crédito - Mercado Interno	100,0	100,0	0,0	0,0	0,0	0,0	100,0
Operações de Crédito - Mercado Externo	0,0	0,0	0,0	0,0	0,0	0,0	0,0
ALIENAÇÃO DE BENS	0,0	0,0	0,0	0,0	0,0	0,0	0,0
Alienação de Bens Móveis	0,0	0,0	0,0	0,0	0,0	0,0	0,0
Alienação de Bens Imóveis	0,0	0,0	0,0	0,0	0,0	0,0	0,0
AMORTIZAÇÃO DE EMPRÉSTIMOS	0,0	0,0	0,0	0,0	0,0	0,0	0,0
TRANSFERÊNCIAS DE CAPITAL	927,9	927,9	300,2	32,4	1.097,3	118,3	-169,4
Transf. da União e de suas Entidades	927,9	927,9	300,2	32,4	1.097,3	118,3	-169,4
Transf. dos Estados e do Dist. Federal e suas Entidades	0,0	0,0	0,0	0,0	0,0	0,0	0,0
Transf. dos Municípios e sua Entidades	0,0	0,0	0,0	0,0	0,0	0,0	0,0
Transf. de Instituições Privadas	0,0	0,0	0,0	0,0	0,0	0,0	0,0
Transferência de Outras Instituições Públicas	0,0	0,0	0,0	0,0	0,0	0,0	0,0
Transferências do Exterior	0,0	0,0	0,0	0,0	0,0	0,0	0,0
Transferências de Pessoas Físicas	0,0	0,0	0,0	0,0	0,0	0,0	0,0
Transf. Provenientes de Depósitos não Identificados	0,0	0,0	0,0	0,0	0,0	0,0	0,0
OUTRAS RECEITAS DE CAPITAL	0,0	0,0	0,0	0,0	0,0	0,0	0,0
Integralização do Capital Social	0,0	0,0	0,0	0,0	0,0	0,0	0,0
Resgate de Títulos do Tesouro	0,0	0,0	0,0	0,0	0,0	0,0	0,0
Demais Receitas de Capital	0,0	0,0	0,0	0,0	0,0	0,0	0,0
RECEITAS (INTRA-ORÇAMENTÁRIAS) (II)	9.775,0	9.775,0	63,8	0,7	2.165,5	22,2	7.609,5
SUBTOTAL DAS RECEITAS (III)=(I+II)	237.046,8	237.046,8	63.440,9	26,8	299.962,7	126,5	-62.915,9
OPERAÇÕES DE CRÉDITO - REFINANC. (IV)	0,0	0,0	0,0	0,0	0,0	0,0	0,0
Operações de Crédito Internas	0,0	0,0	0,0	0,0	0,0	0,0	0,0
Mobiliária para Refinanciamento da Dívida	0,0	0,0	0,0	0,0	0,0	0,0	0,0
Contratual para Refinanciamento da Dívida	0,0	0,0	0,0	0,0	0,0	0,0	0,0
Operações de Crédito Externas	0,0	0,0	0,0	0,0	-	0,0	0,0
Mobiliária para Refinanciamento da Dívida	0,0	0,0	0,0	0,0	0,0	0,0	0,0
Contratual para Refinanciamento da Dívida	0,0	0,0	0,0	0,0	0,0	0,0	0,0
SUBTOTAL COM REFINANCIAMENTO (V) = (III+IV)	237.046,8	237.046,8	63.440,9	26,8	299.962,7	126,5	-62.915,9
DEFICIT					0,0		
TOTAL (VII) = (V+VI)	237.046,8	237.046,8	63.440,9	26,8	299.962,7	126,5	-62.915,9
SALDO DE EXERCÍCIOS ANTERIORES (p/ Créditos adicionais)					0,0		
Superavit Financeiro					0,0		
Reabertura de Créditos Adicionais					0,0		
Recursos Arrecadados em Exercícios Anteriores - RPPS					0,0		

Continua (1/3)

CHEFE DO PODER EXECUTIVO: MARIO REIS ESTEVES
 RESPONSÁVEL PELA CONTABILIDADE: RONALDO MATTOS GUIMARAES
 SIGFIS - Versão 2020

Data de Emissão: 09/02/2021 11:50h

Anexo 1 do RREO



RECEITAS INTRA-ORÇAMENTÁRIAS	PREVISÃO INICIAL	PREVISÃO ATUALIZADA (a)	RECEITAS REALIZADAS				SALDO A REALIZAR (a-c)
			No Bimestre (b)	% (b/a)	Até 12/2020 (c)	% (c/a)	
RECEITAS CORRENTES	9.775,0	9.775,0	63,8	0,7	2.165,5	22,2	7.609,5
Impostos	0,0	0,0	0,0	0,0	0,0	0,0	0,0
Taxas	0,0	0,0	0,0	0,0	0,0	0,0	0,0
Contribuição de Melhoria	0,0	0,0	0,0	0,0	0,0	0,0	0,0
CONTRIBUIÇÕES	9.775,0	9.775,0	63,8	0,7	2.165,5	22,2	7.609,5
Contribuições Sociais	9.775,0	9.775,0	63,8	0,7	2.165,5	22,2	7.609,5
Contribuições Econômicas	0,0	0,0	0,0	0,0	0,0	0,0	0,0
Contr. Custeio do Serv. de Ilum. Públ.	0,0	0,0	0,0	0,0	0,0	0,0	0,0
RECEITA PATRIMONIAL	0,0	0,0	0,0	0,0	0,0	0,0	0,0
Exploração do Patrimônio Imobiliário do Estado	0,0	0,0	0,0	0,0	0,0	0,0	0,0
Valores Mobiliários	0,0	0,0	0,0	0,0	0,0	0,0	0,0
Demais Receitas Patrimoniais	0,0	0,0	0,0	0,0	0,0	0,0	0,0
RECEITA INDUSTRIAL	0,0	0,0	0,0	0,0	0,0	0,0	0,0
RECEITA DE SERVIÇOS	0,0	0,0	0,0	0,0	0,0	0,0	0,0
Serviços Adm. e Comerciais Gerais	0,0	0,0	0,0	0,0	0,0	0,0	0,0
Serviços Ref. à Navegação e ao Transporte	0,0	0,0	0,0	0,0	0,0	0,0	0,0
Outros Serviços	0,0	0,0	0,0	0,0	0,0	0,0	0,0
OUTRAS RECEITAS CORRENTES	0,0	0,0	0,0	0,0	0,0	0,0	0,0
Multas Adm., Contratuais e Judiciais	0,0	0,0	0,0	0,0	0,0	0,0	0,0
Indenizações, Restituições e Ressarcimentos	0,0	0,0	0,0	0,0	0,0	0,0	0,0
Demais Receitas Correntes	0,0	0,0	0,0	0,0	0,0	0,0	0,0
RECEITAS DE CAPITAL	0,0	0,0	0,0	0,0	0,0	0,0	0,0
ALIENAÇÃO DE BENS	0,0	0,0	0,0	0,0	0,0	0,0	0,0
Alienação de Bens Móveis	0,0	0,0	0,0	0,0	0,0	0,0	0,0
Alienação de Bens Imóveis	0,0	0,0	0,0	0,0	0,0	0,0	0,0
Alienação de Bens Intangíveis	0,0	0,0	0,0	0,0	0,0	0,0	0,0
AMORTIZAÇÃO DE EMPRÉSTIMOS	0,0	0,0	0,0	0,0	0,0	0,0	0,0
OUTRAS RECEITAS DE CAPITAL	0,0	0,0	0,0	0,0	0,0	0,0	0,0
Integralização do Capital Social	0,0	0,0	0,0	0,0	0,0	0,0	0,0
Demais Receitas de Capital	0,0	0,0	0,0	0,0	0,0	0,0	0,0
TOTAL	9.775,0	9.775,0	63,8	0,7	2.165,5	22,2	7.609,5

Fonte : ..

Continua (2/3)

CHEFE DO PODER EXECUTIVO: MARIO REIS ESTEVES

RESPONSÁVEL PELA CONTABILIDADE: RONALDO MATTOS GUIMARAES

SIGFIS - Versão 2020

Data de Emissão: 09/02/2021 11:50h

Anexo 1 do RREO



MUNICÍPIO DE BARRA DO PIRAI
 DEMONSTRATIVO CONSOLIDADO DO RELATÓRIO DE GESTÃO FISCAL
 DEMONSTRATIVO DA DISPONIBILIDADE DE CAIXA E DOS RESTOS A PAGAR
 PERÍODO DE REFERÊNCIA : 3º Quadrimestre / 2020

RGF - Anexo 5 (LRF, art 55, Inciso III, alínea "a")

R\$ Milhares

IDENTIFICAÇÃO DOS RECURSOS	DISPONIBILIDADE DE CAIXA BRUTA	OBRIGAÇÕES FINANCEIRAS					INSUFICIÊNCIA FINANCEIRA VERIFICADA NO CONSÓRCIO PÚBLICO	DISPONIBILIDADE DE CAIXA LÍQUIDA (Antes da inscrição de restos a pagar não processados)	Restos a Pagar Empenhados e Não Liquidados do Exercício	Empenhos Não Liquidados Cancelados (Não Inscritos Por Insuficiência Financeira)	Disponibilidade Caixa Líquida Depois da inscrição de restos a pagar não processados (i) = (g - h)
		Restos a Pagar Liquidados e Não Pagos		Restos a Pagar Empenhados e Não Liquidados de Exercícios Anteriores	Demais Obrigações Financeiras						
		De exercícios anteriores	Do exercício								
(a)	(b)	(c)	(d)	(e)	(f)	(g) = (a - (b + c + d + e) - f)	(h)	(i)			
TOTAL DOS RECURSOS VINCULADOS (I)	176.997,5	1.931,8	754,9	984,9	1.288,2		172.037,7	11.887,5	0,0	160.150,2	
Receitas de Impostos e Transferências de Impostos Educação	0,0	0,0	0,0	0,0	0,0		0,0	0,0	0,0	0,0	
Transferências do FUNDEB	875,2	596,7	0,0	-524,8	0,0		803,3	380,8	0,0	422,5	
Outros Recursos Destinados à Educação	945,5	96,7	618,6	442,7	0,0		-212,5	1.061,5	0,0	-1.274,0	
Receitas de Impostos e Transferências de Impostos - Saúde	0,0	0,0	0,0	0,0	0,0		0,0	0,0	0,0	0,0	
Outros Recursos Destinados à Saúde	22.713,9	627,7	2,6	586,5	1.182,8		20.314,3	9.792,0	0,0	10.522,3	
Recursos Destinados à Assistência Social	0,0	0,0	0,0	0,0	0,0		0,0	0,0	0,0	0,0	
Recursos destinados ao RPPS - Plano Previdenciário	148.674,1	0,0	0,0	0,0	105,4		148.568,7	0,0	0,0	148.568,7	
Recursos destinados ao RPPS - Plano Financeiro	0,0	0,0	0,0	0,0	0,0		0,0	0,0	0,0	0,0	
Recursos de Operações de Crédito (exceto destinados à Educação e Saúde)	0,0	0,0	0,0	0,0	0,0		0,0	0,0	0,0	0,0	
Recursos de Alienação de Bens/Ativos	0,0	0,0	0,0	0,0	0,0		0,0	0,0	0,0	0,0	
Outros Destinações Vinculadas de Recursos	3.788,8	610,7	133,7	480,5	0,0		2.563,9	653,2	0,0	1.910,7	
TOTAL DOS RECURSOS NÃO VINCULADOS (II)	23.281,2	5.837,4	1.005,3	5.216,7	3.429,4		7.792,4	3.861,6	601,4	3.930,8	
Recursos Ordinários	21.993,1	6.382,6	805,7	3.409,3	3.429,4		7.966,1	2.320,9	601,4	5.645,2	
Outros Recursos não vinculados	1.288,1	-545,2	199,6	1.807,4	0,0		-173,7	1.540,7	0,0	-1.714,4	
TOTAL (III) = (I) + (II)	200.278,7	7.769,2	1.760,2	6.201,6	4.717,6		179.830,1	15.749,1	601,4	164.081,0	

CHEFE DO PODER EXECUTIVO: MARIO REIS ESTEVES
 RESPONSÁVEL PELO CONTROLE INTERNO: WENDEL BARBOSA CARUZO
 RESPONSÁVEL PELA ADMINISTRAÇÃO FINANCEIRA: VIVIANY TARANTO
 SIGFIS - Versão 2020

Data de Emissão: 10/02/2021 17:39h

MUNICÍPIO DE BARRA DO PIRAI
 RELATÓRIO RESUMIDO DA EXECUÇÃO ORÇAMENTÁRIA
BALANÇO ORÇAMENTÁRIO
 ORÇAMENTOS FISCAL E DA SEGURIDADE SOCIAL
 PERÍODO DE REFERÊNCIA : 6º Bimestre / 2020

Continuação (3/3)

LRF, Art 52, inciso I, Alíneas "a" e "b" do inciso II e §1º - Anexo 1

R\$ Milhares

DESPESAS	DOTAÇÃO INICIAL	DOTAÇÃO ATUALIZADA	DESPESAS EMPENHADAS		SALDO (g) = (e - f)	DESPESAS LIQUIDADAS		SALDO i = (e - h)	DESPESAS PAGAS ATÉ O BIM (j)	INSCR. EM RP NÃO PROCESSADOS
			No Bimestre	Até 12/2020 (f)		No Bimestre	Até 12/2020 (h)			
			(d)	(e)		(g)	(h)			
DESPESAS (EXCETO INTRA-ORÇAMENTÁRIAS) (VIII)	239.293,8	383.701,1	39.302,6	281.867,8	101.833,3	60.169,4	258.638,0	125.063,1	258.759,4	23.229,8
DESPESAS CORRENTES	217.557,0	300.196,2	40.171,9	269.721,4	30.474,8	57.739,5	248.998,9	51.197,3	249.808,2	20.722,5
PESSOAL E ENCARGOS SOCIAIS	109.997,2	138.933,1	25.140,2	129.405,5	9.527,6	31.115,4	126.967,3	11.965,8	126.782,1	2.438,2
JUROS E ENCARGOS DA DÍVIDA	175,0	175,0	0,0	0,0	175,0	0,0	0,0	175,0	0,0	0,0
OUTRAS DESPESAS CORRENTES	107.384,8	161.088,1	15.031,7	140.315,9	20.772,2	26.624,1	122.031,6	39.056,5	123.026,2	18.284,3
DESPESAS DE CAPITAL	18.827,8	81.595,9	-869,3	12.146,4	69.449,5	2.429,9	9.639,1	71.956,8	8.951,2	2.507,3
INVESTIMENTOS	16.460,8	78.614,1	-1.013,4	9.245,9	69.368,2	2.285,8	7.001,2	71.612,9	6.313,3	2.244,7
INVERSÕES FINANCEIRAS	0,0	0,0	0,0	0,0	0,0	0,0	0,0	0,0	0,0	0,0
AMORTIZAÇÃO DA DÍVIDA	2.367,0	2.981,8	144,1	2.900,5	81,3	144,1	2.637,9	343,9	2.637,9	262,6
RESERVA DE CONTINGÊNCIA	2.909,0	1.909,0	0,0	0,0	1.909,0	0,0	0,0	1.909,0	0,0	0,0
DESPESAS (INTRA-ORÇAMENTÁRIAS) (IX)	6.795,6	6.630,0	2.172,2	5.103,1	1.526,9	2.530,3	5.103,1	1.526,9	4.947,2	0,0
SUBTOTAL DAS DESPESAS (X)=(VIII+IX)	246.089,4	390.331,1	41.474,8	286.970,9	103.360,2	62.699,7	263.741,1	126.590,0	263.706,6	23.229,8
AMORTIZAÇÃO DA DÍVIDA / REFINANC. (XI)	0,0	0,0	0,0	0,0	0,0	0,0	0,0	0,0	0,0	0,0
Amortização da Dívida Interna	0,0	0,0	0,0	0,0	0,0	0,0	0,0	0,0	0,0	0,0
Dívida Mobiliária	0,0	0,0	0,0	0,0	0,0	0,0	0,0	0,0	0,0	0,0
Outras Dívidas	0,0	0,0	0,0	0,0	0,0	0,0	0,0	0,0	0,0	0,0
Amortização da Dívida Externa	0,0	0,0	0,0	0,0	0,0	0,0	0,0	0,0	0,0	0,0
Dívida Mobiliária	0,0	0,0	0,0	0,0	0,0	0,0	0,0	0,0	0,0	0,0
Outras Dívidas	0,0	0,0	0,0	0,0	0,0	0,0	0,0	0,0	0,0	0,0
SUBTOTAL COM REFINANCIAMENTO (XII)=(X+XI)	246.089,4	390.331,1	41.474,8	286.970,9	103.360,2	62.699,7	263.741,1	126.590,0	263.706,6	23.229,8
SUPERÁVIT (XIII)				12.991,8			36.221,6		36.256,1	
TOTAL (XIV)=(XII+XIII)	246.089,4	390.331,1	41.474,8	299.962,7		62.699,7	299.962,7		299.962,7	23.229,8
RESERVA DO RPPS	0,0	0,0	0,0	0,0	0,0	0,0	0,0	0,0	0,0	0,0

DESPESAS INTRA-ORÇAMENTÁRIAS	DOTAÇÃO INICIAL	DOTAÇÃO ATUALIZADA	DESPESAS EMPENHADAS		SALDO (g) = (e - f)	DESPESAS LIQUIDADAS		SALDO (i) = (e - h)	DESPESAS PAGAS ATÉ O BIM (j)	PROCESSADOS
			No Bimestre	Até 12/2020 (f)		No Bimestre	Até 12/2020 (h)			
			(d)	(e)		(g)	(h)			
DESPESAS CORRENTES	6.795,6	6.630,0	2.172,2	5.103,1	1.526,9	2.530,3	5.103,1	1.526,9	4.947,2	0,0
PESSOAL E ENCARGOS SOCIAIS	5.125,6	6.505,0	2.172,2	5.103,1	1.401,9	2.530,3	5.103,1	1.401,9	4.947,2	0,0
JUROS E ENCARGOS DA DÍVIDA	0,0	0,0	0,0	0,0	0,0	0,0	0,0	0,0	0,0	0,0
OUTRAS DESPESAS CORRENTES	1.670,0	125,0	0,0	0,0	125,0	0,0	0,0	125,0	0,0	0,0
DESPESAS DE CAPITAL	0,0	0,0	0,0	0,0	0,0	0,0	0,0	0,0	0,0	0,0
INVESTIMENTOS	0,0	0,0	0,0	0,0	0,0	0,0	0,0	0,0	0,0	0,0
INVERSÕES FINANCEIRAS	0,0	0,0	0,0	0,0	0,0	0,0	0,0	0,0	0,0	0,0
AMORTIZAÇÃO DA DÍVIDA	0,0	0,0	0,0	0,0	0,0	0,0	0,0	0,0	0,0	0,0
TOTAL	6.795,6	6.630,0	2.172,2	5.103,1	1.526,9	2.530,3	5.103,1	1.526,9	4.947,2	0,0

Fonte : ..

CHEFE DO PODER EXECUTIVO: MARIO REIS ESTEVES
 RESPONSÁVEL PELA CONTABILIDADE: RONALDO MATTOS GUIMARAES
 SIGFIS - Versão 2020

Data de Emissão: 09/02/2021 11:50h

Anexo 1 do RREO



Nota : Durante o Exercício, somente as despesas liquidadas são consideradas executadas. No encerramento do exercício, as despesas não liquidadas inscritas em restos a pagar não processados são também consideradas executadas. Dessa forma, para maior transparência, as despesas executadas estão segregadas em:

- . a) Despesas liquidadas, consideradas aquelas em que houve a entrega do material ou serviço, nos termos do art. 63 da Lei 4.320/64.
- . b) Despesas empenhadas mas não liquidadas, inscritas em Restos a pagar não processados, consideradas liquidadas no encerramento do exercício, por força do art.35, inciso II da Lei 4.320/64.



MUNICÍPIO DE BARRA DO PIRAI
 DEMONSTRATIVO CONSOLIDADO DO RELATÓRIO DE GESTÃO FISCAL
DEMONSTRATIVO DOS LIMITES
 ORÇAMENTOS FISCAL E DA SEGURIDADE SOCIAL
 PERÍODO DE REFERÊNCIA : 3º Quadrimestre / 2020

LRF, art 48 - Anexo 6 (Demonstrativo Simplificado do Relatório de Gestão Fiscal) R\$ Milhares

RECEITA CORRENTE LÍQUIDA	VALOR ATÉ O BIMESTRE	
Receita Corrente Líquida	279.818,9	
Receita Corrente Líquida Ajustada	279.818,9	
DESPESA COM PESSOAL	VALOR	% SOBRE A RCL
Total da Despesa com Pessoal - TDP	137.477,4	49,13 %
Limite Legal (inciso III, art. 19 da LRF)	167.891,4	60,00 %
Limite Prudencial (§ único, art. 22 da LRF)	159.496,8	57,00 %
Limite de Alerta	151.102,2	54,00 %
DÍVIDA	VALOR	% SOBRE A RCL
Dívida Consolidada Líquida	13.775,9	4,92 %
Limite Definido por Resolução do Senado Federal	335.782,7	120,00 %
GARANTIA DE VALORES	VALOR	% SOBRE A RCL
Total das Garantias	0,0	0,00 %
Limite Definido por Resolução do Senado Federal	0,0	22,00 %
OPERAÇÕES DE CRÉDITO	VALOR	% SOBRE A RCL
Operações de Crédito Internas e Externas	0,0	0,00 %
Operações de Crédito por Antecipação da Receita	0,0	0,00 %
Limite Definido por Resolução do Senado Federal para Operações de Crédito Internas e Externas	44.771,0	16,00 %
Limite Definido por Resolução do Senado Federal para Operações de Crédito por Antec. da Receita	0,0	0,00 %
RESTOS A PAGAR	Inscrição em Restos a Pagar Empenhados e Não Liquidados	Disponibilidade de Caixa Líquida (após a Inscrição em Restos Pag Não Proc)
Valor apurado nos demonstrativos respectivos	16.368,0	164.081,0

Fonte : ..

Nota :

CHEFE DO PODER EXECUTIVO: MARIO REIS ESTEVES
 RESPONSÁVEL PELO CONTROLE INTERNO: WENDEL BARBOSA CARUZO
 RESPONSÁVEL PELA ADMINISTRAÇÃO FINANCEIRA: VIVIANY TARANTO

SIGFIS - Versão 2020

Data de Emissão: 10/02/2021 17:39h

Anexo 6 do DCRGF



MUNICÍPIO DE BARRA DO PIRAI
RELATÓRIO RESUMIDO DA EXECUÇÃO ORÇAMENTÁRIA
DEMONSTRATIVO DA EXECUÇÃO DAS DESPESAS POR FUNÇÃO / SUBFUNÇÃO
ORÇAMENTOS FISCAL E DA SEGURIDADE SOCIAL
PERÍODO DE REFERÊNCIA : 6º Bimestre / 2020

RREO - Anexo 2 (LRF, Art. 52, Inciso II, alínea "c")

FUNÇÃO / SUBFUNÇÃO	DOTAÇÃO INICIAL	DOTAÇÃO ATUALIZADA (a)	DESPESAS EMPENHADAS			SALDO (c) = (a-b)	DESPESAS LIQUIDADAS			SALDO (e) = (a-d)	INSCRITAS EM RESTOS A PAGAR NÃO PROC. (f)
			No Bimestre	Até 12/2020 (b)	% (b/total b)		No Bimestre	Até 12/2020 (d)	% (d/total d)		
DESPESAS (EXCETO INTRA-ORÇAMENTÁRIAS) (I)	235.636,1	380.043,4	39.302,8	281.887,8	98,2	98.175,9	60.169,4	258.638,0	98,1	121.405,4	23.229,9
Legislativa	7.517,6	7.348,6	1.148,7	6.145,8	2,1	1.202,8	1.359,4	6.145,8	2,3	1.202,8	0,0
Ação Legislativa	1.554,0	1.554,0	298,6	1.553,3	0,5	0,0	298,6	1.553,3	0,6	0,0	0,0
Administração Geral	5.963,6	5.794,6	851,1	4.582,6	1,6	1.202,1	1.060,8	4.582,6	1,7	1.202,1	0,0
Judiciária	1.793,0	1.738,1	317,5	1.765,8	0,6	-27,8	438,5	1.753,9	0,7	-15,9	11,9
Representação Judicial e Extrajudicial	1.793,0	1.738,1	317,5	1.765,8	0,6	-27,8	438,5	1.753,9	0,7	-15,9	11,9
Administração	42.191,9	64.974,7	6.531,8	63.436,5	22,1	1.538,1	13.495,0	61.382,9	23,3	3.591,7	2.053,6
Planejamento e Orçamento	680,1	704,1	101,5	632,2	0,2	71,9	137,2	632,2	0,2	72,0	0,0
Administração Geral	7.798,2	15.055,9	1.653,1	14.774,7	5,1	281,2	2.897,6	14.031,0	5,3	1.024,9	743,7
Administração Financeira	5.508,0	7.171,7	689,9	6.931,9	2,4	239,8	1.145,5	6.787,2	2,6	384,5	144,6
Controle Interno	448,2	465,2	90,1	415,1	0,1	50,1	127,7	411,9	0,2	53,3	3,3
Formação de Recursos Humanos	6.143,8	6.834,7	1.393,3	6.554,6	2,3	280,1	2.001,3	6.522,7	2,5	312,0	31,9
Infra-estrutura Urbana	6.618,6	11.820,6	2.144,1	11.773,9	4,1	46,7	3.181,2	11.399,0	4,3	421,6	374,9
Serviços Urbanos	14.994,9	22.922,5	459,9	22.354,2	7,8	568,3	4.014,4	21.599,0	8,2	1.323,4	755,2
Segurança Pública	1.273,7	2.016,7	177,3	874,9	0,3	1.141,8	251,4	874,6	0,3	1.142,1	0,3
Defesa da Ordem Jurídica	826,1	822,1	102,8	578,1	0,2	244,0	148,1	577,8	0,2	244,3	0,3
Policimento	195,0	812,0	0,0	812,0	0,0	0,0	0,0	812,0	0,0	812,0	0,0
Defesa Civil	252,6	382,6	74,5	298,8	0,1	85,8	103,3	298,8	0,1	85,8	0,0
Assistência Social	7.670,9	13.358,7	831,6	6.582,5	2,3	6.776,2	1.031,8	5.308,0	2,0	8.050,7	1.274,5
Assistência ao Idoso	171,0	171,0	-2,2	24,0	0,0	147,8	3,6	18,5	0,0	152,5	5,5
Assistência à Criança e ao Adolescente	508,1	2.111,1	-0,8	54,8	0,0	2.056,2	7,8	48,6	0,0	2.062,5	9,3
Assistência Comunitária	6.991,8	11.076,6	834,6	6.503,7	2,3	4.572,9	1.021,2	5.240,9	2,0	5.835,7	1.262,8
Previdência Social	36.969,3	36.385,3	5.553,7	28.172,9	10,2	7.192,3	5.809,6	27.136,3	10,3	9.228,9	2.036,6
Previdência Básica	1.310,0	1.914,0	136,6	1.953,0	0,7	-39,0	136,6	1.877,5	0,7	36,5	75,4
Previdência do Regime Estatutário	32.750,3	32.542,3	5.417,1	27.220,0	9,5	5.322,3	5.673,0	25.258,8	9,6	7.283,4	1.961,1
Reserva Orçamentária do Regime Próprio de F	1.909,0	1.909,0	0,0	0,0	0,0	1.909,0	0,0	0,0	0,0	1.909,0	0,0
Reserva de Contingência	1.000,0	0,0	0,0	0,0	0,0	0,0	0,0	0,0	0,0	0,0	0,0
Saúde	62.331,0	128.655,4	21.481,4	96.181,9	33,5	32.473,5	19.671,9	85.616,7	32,5	43.038,8	10.565,2
Administração Geral	19.850,6	28.122,1	4.625,4	27.200,3	9,5	921,8	5.119,1	26.433,1	10,0	1.689,0	767,2
Normalização e Fiscalização	45,0	45,0	0,0	0,0	0,0	45,0	0,0	0,0	0,0	45,0	0,0
Atenção Básica	8.625,6	27.185,2	3.732,6	13.814,5	4,8	13.370,7	2.486,1	10.693,5	4,1	16.491,7	3.120,9
Assistência Hospitalar e Ambulatorial	30.680,9	67.145,1	10.971,7	50.037,5	17,4	17.107,8	11.059,4	45.288,7	17,2	21.856,3	4.748,8
Suporte Profilático e Terapêutico	1.394,7	2.071,7	737,8	2.007,5	0,7	64,2	237,7	1.280,0	0,5	791,7	727,5
Vigilância Sanitária	168,0	105,8	17,9	74,0	0,0	31,8	56,1	56,1	0,0	49,7	17,9
Vigilância Epidemiológica	1.397,1	3.980,5	1.396,0	3.048,0	1,1	932,4	691,5	1.865,1	0,7	2.115,4	1.182,9
Trabalho	439,1	495,9	81,9	435,6	0,2	60,3	125,9	433,2	0,2	62,7	2,4
Empregabilidade	439,1	495,9	81,9	435,6	0,2	60,3	125,9	433,2	0,2	62,7	2,4
Educação	52.681,8	64.548,0	2.339,0	58.200,3	20,3	6.347,7	14.112,7	53.957,9	20,5	10.590,1	4.242,4
Formação de Recursos Humanos	21,5	21,5	0,0	0,0	0,0	21,5	0,0	0,0	0,0	21,5	0,0
Ensino Fundamental	40.435,4	51.391,2	739,2	46.889,9	16,3	4.501,3	11.790,5	42.809,7	16,2	8.581,5	4.080,2
Ensino Médio	3,5	3,5	0,0	0,0	0,0	3,5	0,0	0,0	0,0	3,5	0,0
Ensino Superior	16,0	16,0	-7,3	2,2	0,0	13,8	1,5	1,9	0,0	14,1	0,2
Educação Infantil	8.447,8	8.258,6	1.328,5	7.153,5	2,5	1.105,1	1.986,8	7.013,4	2,7	1.245,2	140,1
Educação Especial	1.082,4	1.036,4	278,6	789,7	0,3	246,7	333,3	767,9	0,3	268,5	21,8
Educação Básica	2.665,2	3.820,9	0,0	3.365,1	1,2	455,8	0,0	3.365,1	1,3	455,8	0,0
Cultura	1.548,7	2.470,9	633,7	1.717,0	0,6	753,9	312,8	1.079,1	0,4	1.391,8	637,9
Difusão Cultural	427,1	1.093,3	577,9	772,7	0,3	320,6	41,0	136,9	0,1	956,4	635,9
Turismo	1.121,6	1.377,6	55,8	944,3	0,3	433,3	271,8	942,3	0,4	435,3	2,0

CHEFE DO PODER EXECUTIVO: MARIO REIS ESTEVES
RESPONSÁVEL PELA CONTABILIDADE: RONALDO MATTOS GUIMARAES

SIGFIS - Versão 2020

Data de Emissão: 09/02/2021 11:50h

Anexo II do RREO

MUNICÍPIO DE BARRA DO PIRAI
RELATÓRIO RESUMIDO DA EXECUÇÃO ORÇAMENTÁRIA
DEMONSTRATIVO DA EXECUÇÃO DAS DESPESAS POR FUNÇÃO / SUBFUNÇÃO
ORÇAMENTOS FISCAL E DA SEGURIDADE SOCIAL
PERÍODO DE REFERÊNCIA : 6º Bimestre / 2020

RREO - Anexo 2 (LRF, Art. 52, Inciso II, alínea "c")

FUNÇÃO / SUBFUNÇÃO	DOTAÇÃO INICIAL	DOTAÇÃO ATUALIZADA (a)	DESPESAS EMPENHADAS			SALDO (c) = (a-b)	DESPESAS LIQUIDADAS			SALDO (e) = (a-d)	INSCRITAS EM RESTOS A PAGAR NÃO PROC. (f)
			No Bimestre	Até 12/2020 (b)	% (b/total b)		No Bimestre	Até 12/2020 (d)	% (d/total d)		
Direitos da Cidadania	281,8	291,8	0,3	42,3	0,0	249,5	10,0	39,7	0,0	252,1	2,6
Assistência à Criança e ao Adolescente	4,2	104,2	0,0	0,0	0,0	104,2	0,0	0,0	0,0	104,2	0,0
Difusão Cultural	15,0	15,0	0,0	0,0	0,0	15,0	0,0	0,0	0,0	15,0	0,0
Direitos Indiv., Coletivos e Difusos	262,6	172,6	0,3	42,3	0,0	130,3	10,0	39,7	0,0	132,9	2,6
Urbanismo	9.372,1	45.287,2	-943,6	7.678,7	2,7	37.688,6	1.731,9	6.290,8	2,4	38.978,3	1.387,8
Difusão Cultural	15,0	15,0	0,0	0,0	0,0	15,0	0,0	0,0	0,0	15,0	0,0
Infra-estrutura Urbana	7.965,1	29.245,0	173,5	3.491,3	1,2	25.753,7	547,1	2.470,3	0,9	26.774,6	1.021,0
Serviços Urbanos	730,8	985,5	98,1	932,1	0,3	63,4	192,8	834,3	0,3	151,2	97,8
Recuperação de Áreas Degradadas	661,2	15.021,7	-1.215,2	3.255,3	1,1	11.766,4	992,0	2.986,2	1,1	12.035,5	269,1
Habituação	110,0	143,4	17,0	103,4	0,0	40,0	30,9	103,4	0,0	40,0	0,0
Habituação Urbana	110,0	143,4	17,0	103,4	0,0	40,0	30,9	103,4	0,0	40,0	0,0
Saneamento	467,5	604,3	0,0	164,0	0,1	440,4	72,7	87,4	0,0	517,6	78,8
Infra-estrutura Urbana	285,0	186,0	0,0	0,0	0,0	186,0	0,0	0,0	0,0	186,0	0,0
Serviços Urbanos	10,0	10,0	0,0	0,0	0,0	10,0	0,0	0,0	0,0	10,0	0,0
Saneamento Básico Urbano	172,5	408,4	0,0	164,0	0,1	244,4	72,7	87,4	0,0	321,0	78,6
Gestão Ambiental	2.599,3	3.122,5	477,0	2.540,2	0,9	582,3	718,6	2.505,2	0,9	617,3	34,9
Preservação e Conservação Ambiental	2.599,3	3.122,5	477,0	2.540,2	0,9	582,3	718,6	2.505,2	0,9	617,3	34,9
Ciência e Tecnologia	1.326,6	2.054,7	302,2	1.648,2	0,6	406,6	526,6	1.203,0	0,5	851,7	445,3
Tecnologia da Informação	1.103,8	1.891,9	302,2	1.648,2	0,6	243,7	525,6	1.203,0	0,5	688,9	445,3
Difusão do Conhec. Cientif./Tecn.	222,8	162,8	0,0	0,0	0,0	162,8	0,0	0,0	0,0	162,8	0,0
Agricultura	553,3	458,3	61,5	538,1	0,2	-79,8	91,2	533,1	0,2	-74,8	5,0
Extensão Rural	553,3	458,3	61,5	538,1	0,2	-79,8	91,2	533,1	0,2	-74,8	5,0
Comunicações	940,3	1.080,9	51,8	928,7	0,3	152,2	115,3	842,8	0,3	238,1	85,9
Comunicação Social	940,3	1.080,9	51,8	928,7	0,3	152,2	115,3	842,8	0,3	238,1	85,9
Transporte	363,1	378,1	14,5	232,9	0,1	145,2	16,0	192,0	0,1	186,1	40,8
Transporte Rodoviário	363,1	378,1									

MUNICÍPIO DE BARRA DO PIRAI
RELATÓRIO RESUMIDO DA EXECUÇÃO ORÇAMENTÁRIA
DEMONSTRATIVO DA EXECUÇÃO DAS DESPESAS POR FUNÇÃO / SUBFUNÇÃO
ORÇAMENTOS FISCAL E DA SEGURIDADE SOCIAL
PERÍODO DE REFERÊNCIA : 6º Bimestre / 2020

RREO - Anexo 2 (LRF, Art. 52, Inciso II, alínea "c")

FUNÇÃO / SUBFUNÇÃO	DOTAÇÃO INICIAL	DOTAÇÃO ATUALIZADA (a)	DESPESAS EMPENHADAS			SALDO (c) = (a-b)	DESPESAS LIQUIDADAS			SALDO (e)=(a-d)	INSCRITAS EM RESTOS A PAGAR NÃO PROC. (f)
			No Bimestre	Até 12/2020 (b)	% (b/total b)		No Bimestre	Até 12/2020 (d)	% (d/total d)		
Saúde	450,0	1.300,0	-919,4	161,4	0,1	1.138,6	-919,4	161,4	0,1	1.138,6	0,0
Administração Geral	450,0	1.300,0	-919,4	161,4	0,1	1.138,6	-919,4	161,4	0,1	1.138,6	0,0
Educação	2.400,0	4.903,4	3.031,5	4.737,6	1,7	165,8	3.389,6	4.737,6	1,8	165,8	0,0
Ensino Fundamental	2.400,0	4.903,4	3.031,5	4.737,6	1,7	165,8	3.389,6	4.737,6	1,8	165,8	0,0

FONTE:

Nota : Durante o Exercício, somente as despesas liquidadas são consideradas executadas. No encerramento do exercício, as despesas não liquidadas inscritas em restos a pagar não processados são também consideradas executadas. Dessa forma, para maior transparência, as despesas executadas estão segregadas em:

- a) Despesas liquidadas, consideradas aquelas em que houve a entrega do material ou serviço, nos termos do art. 63 da Lei 4.320/64.
- b) Despesas empenhadas mas não liquidadas, inscritas em Restos a pagar não processados, consideradas liquidadas no encerramento do exercício, por força do art.35, inciso II da Lei 4.320/64.

CHEFE DO PODER EXECUTIVO: MARIO REIS ESTEVES
RESPONSÁVEL PELA CONTABILIDADE: RONALDO MATTOS GUIMARAES

SIGFIS - Versão 2020

Data de Emissão: 09/02/2021 11:50h

Anexo II do RREO

MUNICÍPIO DE BARRA DO PIRAI
RELATÓRIO RESUMIDO DA EXECUÇÃO ORÇAMENTÁRIA
DEMONSTRATIVO DA RECEITA CORRENTE LÍQUIDA
ORÇAMENTOS FISCAL E DA SEGURIDADE SOCIAL
PERÍODO DE REFERÊNCIA : 6º Bimestre / 2020

LRF, art 53, inciso I - Anexo 3

R\$ Milhares

ESPECIFICAÇÃO	EVOLUÇÃO DA RECEITA REALIZADA NOS ÚLTIMOS 12 MESES												TOTAL ULT - 12 M.	PREVISÃO ATUALIZADA
	JAN/2020	FEV/2020	MAR/2020	ABR/2020	MAI/2020	JUN/2020	JUL/2020	AGO/2020	SET/2020	OUT/2020	NOV/2020	DEZ/2020		
RECEITAS CORRENTES (I)	27.819,6	21.871,6	26.583,5	27.914,0	18.790,9	23.201,8	27.856,5	25.524,5	26.037,2	19.991,4	31.112,4	35.144,2	311.847,6	241.015,1
Impostos, Taxas e Contribuições de Melhoria	2.389,3	1.840,9	4.668,5	2.074,5	2.376,1	2.774,3	2.709,1	4.494,3	2.675,6	2.574,1	2.971,0	2.956,3	34.504,0	31.392,0
Imposto s/ a Prop. Predial/Territorial Urbana (IPTU)	160,3	108,2	1.676,5	555,5	666,9	535,9	476,6	424,9	452,6	427,1	411,2	421,7	6.317,4	10.750,0
Impostos s/ Serviços de Qualquer Natureza (ISS)	1.163,1	1.135,7	1.119,9	849,2	733,8	1.085,8	1.143,7	1.159,4	1.185,4	1.126,6	1.406,1	1.142,7	13.251,4	11.460,0
Impostos s/ Transmissão de Bens Imóveis	96,6	182,2	65,3	42,2	50,4	137,7	143,0	183,0	154,5	152,8	85,6	193,3	1.486,6	1.655,2
Imposto sobre a Renda e Proventos de Qualquer Natureza	560,7	78,9	276,2	8,6	201,9	368,1	349,5	2.122,2	289,6	273,8	493,4	568,8	5.589,7	3.300,0
Outros Impostos, Taxas e Contribuições de Melhoria	408,6	335,9	1.530,6	619,0	723,1	646,8	596,3	604,8	593,5	593,8	574,7	631,8	7.858,9	4.226,8
RECEITA DE CONTRIBUIÇÕES	734,7	416,3	2.870,5	3.969,2	608,2	497,0	1.483,6	1.287,9	850,1	1.111,1	3.843,1	2.988,0	19.659,7	12.524,9
RECEITA PATRIMONIAL	962,7	838,8	1.305,7	667,1	598,6	429,2	344,0	506,9	355,7	118,0	4.820,5	4.207,1	15.154,3	13.948,4
Rendimentos de Aplicação Financeira	945,4	816,7	1.288,6	662,9	593,5	423,8	336,1	496,4	345,2	108,2	4.773,2	4.197,7	14.987,7	13.153,3
Outras Receitas Patrimoniais	17,3	22,1	17,1	4,2	5,1	5,4	7,9	10,5	10,5	9,8	47,3	9,4	166,6	795,1
Receita Agropecuária	0,0	0,0	0,0	0,0	0,0	0,0	0,0	0,0	0,0	0,0	0,0	0,0	0,0	0,0
Receita Industrial	0,0	0,0	0,0	0,0	0,0	0,0	0,0	0,0	0,0	0,0	0,0	0,0	0,0	0,0
Receita de Serviços	365,7	318,1	481,5	342,2	426,2	379,6	349,0	341,7	362,1	364,2	370,1	388,4	4.488,8	1.950,0
TRANSFERÊNCIAS CORRENTES	22.757,8	17.758,4	16.366,8	20.580,8	14.320,8	18.194,7	22.225,9	18.152,6	20.994,2	15.769,5	18.494,1	24.219,8	229.835,4	174.612,0
Cota-Parte do FPM	3.218,3	4.650,3	2.719,2	2.665,4	2.784,7	2.266,9	3.907,9	2.482,4	1.999,6	2.690,7	3.566,3	5.317,6	38.269,3	38.000,0
Cota-Parte do ICMS	2.788,5	2.778,3	3.089,3	1.712,0	2.004,1	2.721,3	2.367,2	2.432,7	3.093,1	2.773,4	3.744,0	3.990,8	33.494,7	32.000,0
Cota-Parte do IPVA	1.426,4	1.555,6	980,8	232,5	122,7	291,9	193,5	198,8	241,8	197,4	189,9	265,1	5.896,6	8.100,0
Cota-Parte do ITR	4,5	0,7	0,1	0,1	0,1	0,6	0,2	0,2	4,5	29,1	4,6	2,9	47,6	12,0
Transferências da LC 87/1996	0,0	0,0	0,0	0,0	0,0	0,0	0,0	0,0	0,0	0,0	0,0	129,0	129,0	100,0
Transferências da LC 61/1989	57,5	67,6	73,4	38,3	56,1	87,1	64,3	69,7	94,0	103,5	100,2	141,7	953,4	610,0
Transferências do FUNDEB	3.100,4	3.378,8	3.164,4	2.505,0	1.995,0	2.180,5	2.301,6	2.404,7	2.922,8	2.725,3	3.670,8	4.039,9	34.389,2	30.300,0
Outras Transferências Correntes	12.162,2	5.328,9	6.339,6	13.427,5	7.358,1	10.646,4	13.391,2	10.564,1	12.638,4	7.250,1	7.218,3	10.332,8	116.655,6	65.490,0
OUTRAS RECEITAS CORRENTES	605,5	699,1	890,3	280,2	461,0	927,1	744,9	741,1	799,5	1.054,5	613,5	384,5	8.205,2	6.587,8
DEDUÇÕES (II)	1.892,0	2.320,0	3.961,2	2.339,3	1.409,9	1.811,9	1.577,0	1.953,3	2.399,3	2.052,8	5.688,6	4.623,2	32.028,5	14.804,2
Contrib. p/ o Plano de Seg. Soc. Serv.	107,7	82,5	2.409,5	1.231,6	92,4	99,5	162,1	550,1	827,2	89,4	3.822,4	2.967,0	12.441,4	30,0
Compensação Financ. entre Reg. Previd.	283,4	425,1	177,1	177,1	322,9	637,0	423,3	364,8	483,4	802,7	342,7	0,0	4.439,5	3,0
Dedução de Receita p/ Formação do FUNDEB	1.500,9	1.812,4	1.374,6	930,6	994,6	1.075,4	991,6	1.038,4	1.088,7	1.160,7	1.523,5	1.656,2	16.147,2	14.771,2
RECEITA CORRENTE LÍQUIDA (III)	25.927,6	19.551,6	22.622,3	25.574,7	17.381,0	21.389,9	26.279,5	23.571,2	23.637,9	17.936,8	25.423,8	30.521,0	279.819,1	226.210,9

Fonte : ..
Nota : Receita Corrente Líquida em reais e sem arredondamento :
RCL dos últimos 12 meses R\$ 279.818.932,66

CHEFE DO PODER EXECUTIVO: MARIO REIS ESTEVES
RESPONSÁVEL PELA CONTABILIDADE: RONALDO MATTOS GUIMARAES

SIGFIS - Versão 2020

Data de Emissão: 09/02/2021 11:50h

Anexo 3 do RREO



MUNICÍPIO DE BARRA DO PIRAI
RELATÓRIO RESUMIDO DA EXECUÇÃO ORÇAMENTÁRIA
DEMONSTRATIVO DAS RECEITAS E DESPESAS PREVIDENCIÁRIAS DO REGIME PRÓPRIO DOS SERVIDORES PÚBLICOS
ORÇAMENTO DA SEGURIDADE SOCIAL
PERÍODO DE REFERÊNCIA : 6º Bimestre / 2020

LRF, art 53, inciso II - Anexo 4

R\$ 1,00

PLANO PREVIDENCIÁRIO								
RECEITAS PREVIDENCIÁRIAS - RPPS	PREVISÃO INICIAL	PREVISÃO ATUALIZADA	RECEITAS REALIZADAS					
			Até 6º Bim/2020	Até 6º Bim/2019				
RECEITAS CORRENTES (I)	32.073,0	32.073,0	35.612,4	47.369,1				
Receitas de Contribuições dos Segurados	30,0	30,0	12.441,4	3.831,8				
Civil	30,0	30,0	12.441,4	3.831,8				
Ativo	30,0	30,0	12.441,4	3.831,8				
Inativo	0,0	0,0	0,0	0,0				
Pensionista	0,0	0,0	0,0	0,0				
Militar	0,0	0,0	0,0	0,0				
Ativo	0,0	0,0	0,0	0,0				
Inativo	0,0	0,0	0,0	0,0				
Pensionista	0,0	0,0	0,0	0,0				
Receitas de Contribuições Patronais	16.769,9	16.769,9	3.949,9	6.883,8				
Civil	16.769,9	16.769,9	3.949,9	6.883,8				
Ativo	16.769,9	16.769,9	3.949,9	6.883,8				
Inativo	0,0	0,0	0,0	0,0				
Pensionista	0,0	0,0	0,0	0,0				
Militar	0,0	0,0	0,0	0,0				
Ativo	0,0	0,0	0,0	0,0				
Inativo	0,0	0,0	0,0	0,0				
Pensionista	0,0	0,0	0,0	0,0				
Receita Patrimonial	12.400,0	12.400,0	14.781,6	22.270,0				
Receitas Imobiliárias	0,0	0,0	0,0	0,0				
Receitas de Valores Mobiliários	12.400,0	12.400,0	14.781,6	22.270,0				
Outras Receitas Patrimoniais	0,0	0,0	0,0	0,0				
Receita de Serviços	0,0	0,0	0,0	0,0				
Outras Receitas Correntes	2.873,1	2.873,1	4.439,5	14.383,5				
Compensação Previdenciária do RGPS para o RPPS	3,0	3,0	4.439,5	13.385,1				
Aportes Periódicos para Amortização do Déficit Atuarial do RPPS (II)	2.870,0	2.870,0	0,0	0,0				
Demais Receitas Correntes	0,1	0,1	0,0	998,4				
RECEITAS DE CAPITAL (III)	0,0	0,0	0,0	0,0				
Alienação de Bens, Direitos e Ativos	0,0	0,0	0,0	0,0				
Amortização de Empréstimos	0,0	0,0	0,0	0,0				
Outras Receitas de Capital	0,0	0,0	0,0	0,0				
TOTAL DAS RECEITAS PREVIDENCIÁRIAS - RPPS (IV) = (I + III - II)	29.203,0	29.203,0	35.612,4	47.369,1				
DESPESAS PREVIDENCIÁRIAS - RPPS	DOTAÇÃO INICIAL	DOTAÇÃO ATUALIZADA	DESPESAS EMPENHADAS		DESPESAS LIQUIDADAS		INSCRITAS EM RESTOS A PAGAR NÃO PROCESSADOS	
			6º Bim/2020	Até o 6º Bim/2019	6º Bim/2020	Até o 6º Bim/2019	EM 6º Bim/2020	EM 6º Bim/2019
Benefícios - Civil	29.500,1	29.500,1	24.346,5	22.128,2	22.386,0	21.736,1	1.960,5	392,1
Aposentadorias	26.000,0	26.000,0	21.588,1	18.940,0	19.847,3	18.864,9	1.740,8	75,1
Pensões	3.500,0	3.500,0	2.758,4	2.498,4	2.538,7	2.429,5	219,7	68,9
Outros Benefícios Previdenciários	0,1	0,1	0,0	689,8	0,0	441,7	0,0	248,1
Benefícios - Militar	0,0	0,0	0,0	0,0	0,0	0,0	0,0	0,0
Reformas	0,0	0,0	0,0	0,0	0,0	0,0	0,0	0,0
Pensões	0,0	0,0	0,0	0,0	0,0	0,0	0,0	0,0
Outros Benefícios Previdenciários	0,0	0,0	0,0	0,0	0,0	0,0	0,0	0,0
Outras Despesas Previdenciárias	0,0	0,0	0,0	0,0	0,0	0,0	0,0	0,0
Compensação Previdenciária do RPPS para o RGPS	0,0	0,0	0,0	0,0	0,0	0,0	0,0	0,0
Demais despesas Previdenciárias	0,0	0,0	0,0	0,0	0,0	0,0	0,0	0,0
TOTAL DAS DESPESAS PREVIDENCIÁRIAS RPPS (V)	29.500,1	29.500,1	24.346,5	22.128,2	22.386,0	21.736,1	1.960,5	392,1
RESULTADO PREVIDENCIÁRIO (VI) = (IV - V)	-297,1	-297,1	11.265,9	25.240,9	13.226,4	25.633,0	-1.960,5	-392,1
RECURSOS RPPS ARRECADADOS EM EXERCÍCIOS ANTERIORES			PREVISÃO ORÇAMENTÁRIA					
VALOR			0,0					
RESERVA ORÇAMENTÁRIA DO RPPS			PREVISÃO ORÇAMENTÁRIA					
VALOR			0,0					
APORTES DE RECURSOS PARA O PLANO PREVIDENCIÁRIO DO RPPS			APORTES REALIZADAS					
Plano de Amortização - Contribuição Patronal Suplementar			0,0					
Plano de Amortização - Aporte Periódico de Valores Predefinidos			0,0					
Outros Aportes RPPS			0,0					
Recursos para Cobertura de Déficit Financeiro			0,0					
BENS E DIREITOS DO RPPS			PERÍODO DE REFERÊNCIA					
			Até 6º Bim/2020		Até 6º Bim/2019			
Caixa e Equivalentes de Caixa			0,0		0,0			
Investimentos e Aplicações			-19.952,8		0,0			
Outros Bens e Direitos			0,0		0,0			
TOTAL DE BENS E DIREITOS DO RPPS			-19.952,8		0,0			

CHEFE DO PODER EXECUTIVO: MARIO REIS ESTEVES
 RESPONSÁVEL PELA CONTABILIDADE: RONALDO MATTOS GUIMARAES

SIGFIS - Versão 2020

Data de Emissão: 09/02/2021 11:50h

Anexo 4 do RREO



MUNICÍPIO DE BARRA DO PIRAI
RELATÓRIO RESUMIDO DA EXECUÇÃO ORÇAMENTÁRIA
DEMONSTRATIVO DAS RECEITAS E DESPESAS PREVIDENCIÁRIAS DO REGIME PRÓPRIO DOS SERVIDORES PÚBLICOS
ORÇAMENTO DA SEGURIDADE SOCIAL
PERÍODO DE REFERÊNCIA : 6º Bimestre / 2020

LRF, art 53, inciso II - Anexo 4

R\$ 1,00

PLANO FINANCEIRO									
RECEITAS PREVIDENCIÁRIAS	PREVISÃO INICIAL	PREVISÃO ATUALIZADA	RECEITAS REALIZADAS						
			Até 6º Bim/2020		Até 6º Bim/2019				
RECEITAS CORRENTES (VII)	0,0	0,0	0,0	0,0	0,0	0,0	0,0	0,0	0,0
Receitas de Contribuições dos Segurados	0,0	0,0	0,0	0,0	0,0	0,0	0,0	0,0	0,0
Civil	0,0	0,0	0,0	0,0	0,0	0,0	0,0	0,0	0,0
Ativo	0,0	0,0	0,0	0,0	0,0	0,0	0,0	0,0	0,0
Inativo	0,0	0,0	0,0	0,0	0,0	0,0	0,0	0,0	0,0
Pensionista	0,0	0,0	0,0	0,0	0,0	0,0	0,0	0,0	0,0
Militar	0,0	0,0	0,0	0,0	0,0	0,0	0,0	0,0	0,0
Ativo	0,0	0,0	0,0	0,0	0,0	0,0	0,0	0,0	0,0
Inativo	0,0	0,0	0,0	0,0	0,0	0,0	0,0	0,0	0,0
Pensionista	0,0	0,0	0,0	0,0	0,0	0,0	0,0	0,0	0,0
Receitas de Contribuições Patronais	0,0	0,0	0,0	0,0	0,0	0,0	0,0	0,0	0,0
Civil	0,0	0,0	0,0	0,0	0,0	0,0	0,0	0,0	0,0
Ativo	0,0	0,0	0,0	0,0	0,0	0,0	0,0	0,0	0,0
Inativo	0,0	0,0	0,0	0,0	0,0	0,0	0,0	0,0	0,0
Pensionista	0,0	0,0	0,0	0,0	0,0	0,0	0,0	0,0	0,0
Militar	0,0	0,0	0,0	0,0	0,0	0,0	0,0	0,0	0,0
Ativo	0,0	0,0	0,0	0,0	0,0	0,0	0,0	0,0	0,0
Inativo	0,0	0,0	0,0	0,0	0,0	0,0	0,0	0,0	0,0
Pensionista	0,0	0,0	0,0	0,0	0,0	0,0	0,0	0,0	0,0
Receita Patrimonial	0,0	0,0	0,0	0,0	0,0	0,0	0,0	0,0	0,0
Receitas Imobiliárias	0,0	0,0	0,0	0,0	0,0	0,0	0,0	0,0	0,0
Receitas de Valores Mobiliários	0,0	0,0	0,0	0,0	0,0	0,0	0,0	0,0	0,0
Outras Receitas Patrimoniais	0,0	0,0	0,0	0,0	0,0	0,0	0,0	0,0	0,0
Receita de Serviços	0,0	0,0	0,0	0,0	0,0	0,0	0,0	0,0	0,0
Outras Receitas Correntes	0,0	0,0	0,0	0,0	0,0	0,0	0,0	0,0	0,0
Compensação Previdenciária do RGPS para o RPPS	0,0	0,0	0,0	0,0	0,0	0,0	0,0	0,0	0,0
Demais Receitas Correntes	0,0	0,0	0,0	0,0	0,0	0,0	0,0	0,0	0,0
RECEITAS DE CAPITAL (VIII)	0,0	0,0	0,0	0,0	0,0	0,0	0,0	0,0	0,0
Alienação de Bens, Direitos e Ativos	0,0	0,0	0,0	0,0	0,0	0,0	0,0	0,0	0,0
Amortização de Empréstimos	0,0	0,0	0,0	0,0	0,0	0,0	0,0	0,0	0,0
Outras Receitas de Capital	0,0	0,0	0,0	0,0	0,0	0,0	0,0	0,0	0,0
TOTAL DAS RECEITAS PREVIDENCIÁRIAS RPPS (IX) = (VII + VIII)	0,0	0,0	0,0	0,0	0,0	0,0	0,0	0,0	0,0

DESPESAS PREVIDENCIÁRIAS - RPPS	DOTAÇÃO INICIAL	DOTAÇÃO ATUALIZADA	DESPESAS EMPENHADAS		DESPESAS LIQUIDADAS		INSCRITAS EM RESTOS A PAGAR NÃO PROCESSADOS	
			6º Bim/2020	6º Bim/2019	6º Bim/2020	6º Bim/2019	EM 6º Bim/2020	EM 6º Bim/2019
			Benefícios - Civil	0,0	0,0	0,0	0,0	0,0
Aposentadorias	0,0	0,0	0,0	0,0	0,0	0,0	0,0	0,0
Pensões	0,0	0,0	0,0	0,0	0,0	0,0	0,0	0,0
Outros Benefícios Previdenciários	0,0	0,0	0,0	0,0	0,0	0,0	0,0	0,0
Benefícios - Militar	0,0	0,0	0,0	0,0	0,0	0,0	0,0	0,0
Reformas	0,0	0,0	0,0	0,0	0,0	0,0	0,0	0,0
Pensões	0,0	0,0	0,0	0,0	0,0	0,0	0,0	0,0
Outros Benefícios Previdenciários	0,0	0,0	0,0	0,0	0,0	0,0	0,0	0,0
Outras Despesas Previdenciárias	0,0	0,0	0,0	0,0	0,0	0,0	0,0	0,0
Compensação Previdenciária do RPPS para o RGPS	0,0	0,0	0,0	0,0	0,0	0,0	0,0	0,0
Demais despesas Previdenciárias	0,0	0,0	0,0	0,0	0,0	0,0	0,0	0,0
TOTAL DAS DESPESAS PREVIDENCIÁRIAS RPPS (X)	0,0	0,0	0,0	0,0	0,0	0,0	0,0	0,0
RESULTADO PREVIDENCIÁRIO RPPS (XI) = (IX - X)	0,0	0,0	0,0	0,0	0,0	0,0	0,0	0,0

APORTES DE RECURSOS PARA O PLANO FINANCEIRO DO RPPS	APORTES REALIZADAS
Recursos para Cobertura de Insuficiências Financeiras	0,0
Recursos para Formação de Reserva	0,0

RECEITAS DA ADMINISTRAÇÃO - RPPS	PREVISÃO INICIAL	PREVISÃO ATUALIZADA	RECEITAS REALIZADAS	
			Até 6º Bim/2020	Até 6º Bim/2019
Receitas Correntes	0,0	0,0	0,0	0,0
Total das Receitas da Administração RPPS (XII)	0,0	0,0	0,0	0,0

DESPESAS DA ADMINISTRAÇÃO - RPPS	DOTAÇÃO INICIAL	DOTAÇÃO ATUALIZADA	DESPESAS EMPENHADAS		DESPESAS LIQUIDADAS		INSCRITAS EM RESTOS A PAGAR NÃO PROCESSADOS	
			6º Bim/2020	6º Bim/2019	6º Bim/2020	6º Bim/2019	EM 6º Bim/2020	EM 6º Bim/2019
			Despesas Correntes (XIII)	1.944,0	1.944,0	1.622,8	1.112,2	1.499,8
Despesas de Capital (XIV)	20,0	20,0	19,1	20,3	19,1	16,8	0,0	3,5
Total das Despesas da Administração RPPS (XV)=(XIII+XIV)	1.964,0	1.964,0	1.641,9	1.132,5	1.518,9	1.085,7	123,0	46,8
Resultado da Administração RPPS (XVI)=(XII-XV)	-1.964,0	-1.964,0	-1.641,9	-1.132,5	-1.518,9	-1.085,7	-----	-----

CHEFE DO PODER EXECUTIVO: MARIO REIS ESTEVES
RESPONSÁVEL PELA CONTABILIDADE: RONALDO MATTOS GUIMARAES

SIGFIS - Versão 2020

Data de Emissão: 09/02/2021 11:50h

Anexo 4 do RREO



MUNICÍPIO DE BARRA DO PIRAI
RELATÓRIO RESUMIDO DA EXECUÇÃO ORÇAMENTÁRIA
DEMONSTRATIVO DOS RESULTADOS PRIMÁRIO E NOMINAL
ORÇAMENTOS FISCAL E DA SEGURIDADE SOCIAL
PERÍODO DE REFERÊNCIA : 6º Bimestre / 2020

LRF, art 53, inciso III - Anexo 6b

R\$ Milhares

ABAIXO DA LINHA		
CÁLCULO DO RESULTADO NOMINAL	SALDO	
	Em 31/12/2019 (a)	Em 31/Dez/2020 (b)
DÍVIDA CONSOLIDADA (XXVIII)	18.031,50	56.001,40
DEDUÇÕES (XXIX)	33.855,90	42.225,50
Disponibilidade de Caixa	33.855,90	42.225,50
Disponibilidade de Caixa Bruta	47.374,60	51.740,40
(-) Restos a Pagar Processados (XXX)	13.518,70	9.514,90
Demais Haveres Financeiros	0,00	0,00
DÍVIDA CONSOLIDADA LÍQUIDA (XXXI) = (XXVIII - XXIX)	-15.824,40	13.775,90
RESULTADO NOMINAL - Abaixo da Linha (XXXII) = (XXXIa - XXXIb)	-29.600,30	
AJUSTE METODOLÓGICO	Até o 6º Bimestre / 2020	
VARIAÇÃO SALDO RPP = (XXXIII) = (XXX a - XXX b)	4.003,80	
RECEITA DE ALIENAÇÃO DE INVESTIMENTOS PERMANENTES (IX)	0,00	
PASSIVOS RECONHECIDOS NA DC (XXXIV)	0,00	
VARIAÇÃO CAMBIAL (XXXV)	0,00	
PAGAMENTOS DE PRECATÓRIOS INTEGRANTES DA DC (XXXVI)	0,00	
OUTROS AJUSTES (XXXVII)	0,00	
RESULTADO NOMINAL AJUSTADO - Abaixo da Linha (XXXVIII)=(XXXII-XXXIII-IX+XXXIV+XXXV-XXXVI+XXXVII)	-33.604,10	
RESULTADO PRIMÁRIO - Abaixo da Linha (XXXIX) = XXXVIII - (XXV - XXVI)	-48.591,90	
INFORMAÇÕES ADICIONAIS	PREVISÃO ORÇAMENTÁRIA	
SALDO DE EXERCÍCIOS ANTERIORES	0,00	
Recursos Arrecadados em Exercícios Anteriores - RPPS	0,00	
Superávit Financeiro Utilizado para Abertura e Reabertura de Créditos Adicionais	0,00	
RESERVA ORÇAMENTÁRIA DO RPS	0,00	

Fonte : ..

CHEFE DO PODER EXECUTIVO: MARIO REIS ESTEVES
RESPONSÁVEL PELA CONTABILIDADE: RONALDO MATTOS GUIMARAES
SIGFIS - Versão 2020

Emissão: 09/02/2021 11:51h

Anexo 6b do RREO



MUNICÍPIO DE BARRA DO PIRAI
RELATÓRIO RESUMIDO DA EXECUÇÃO ORÇAMENTÁRIA
DEMONSTRATIVO DOS RESULTADOS PRIMÁRIO E NOMINAL
ORÇAMENTOS FISCAL E DA SEGURIDADE SOCIAL
PERÍODO DE REFERÊNCIA : 6º Bimestre / 2020

LRF, art 53, inciso III - Anexo 6a

R\$ Milhares

ACIMA DA LINHA		Jan a Dez/2020					
RECEITAS PRIMÁRIAS	PREVISÃO ATUALIZADA	RECEITAS REALIZADAS					
RECEITAS CORRENTES (I)	226.243,9	296.699,9					
Impostos, Taxas e Contribuições de Melhoria	31.392,0	34.504,1					
Imposto s/ a Prop. Predial/Territorial Urbana (IPTU)	10.750,0	6.317,3					
Impostos s/ Serviços de Qualquer Natureza (ISS)	11.460,0	13.251,4					
Imposto s/ Transmissão de Bens Imóveis (ITBI)	1.655,2	1.486,7					
Imposto de Renda Retido na Fonte (IRRF)	3.300,0	5.589,8					
Outros Impostos, Taxas e Contribuições de Melhoria	4.226,8	7.858,9					
Contribuições	12.524,9	19.659,5					
Receita Patrimonial	13.948,4	15.154,4					
Aplicações Financeiras (II)	13.153,3	14.987,8					
Outras Receitas Patrimoniais	795,1	166,6					
Transferências Correntes*	159.840,8	214.688,0					
Cota Parte FPM (80%)	31.000,0	31.248,0					
Cota Parte ICMS (80%)	25.800,0	26.773,9					
Cota Parte IPVA (80%)	6.680,0	4.717,3					
Cota Parte ITR (80%)	2,8	38,2					
L.C. Nº 87/96 - ICMS Desoneração (80%)	80,0	103,2					
L.C. Nº 61/89	488,0	762,8					
Transferências do FUNDEB	30.300,0	34.389,2					
Outras Transferências Correntes	65.490,0	116.655,4					
Demais Receitas Correntes	8.537,8	12.693,9					
Outras Receitas Financeiras (III)	40,0	0,0					
Receitas Correntes Restantes	8.497,8	12.693,9					
RECEITAS PRIMÁRIAS CORRENTES (IV)=(I-II-III)	213.050,6	281.712,1					
RECEITAS DE CAPITAL (V)	1.027,9	1.097,3					
Operações de Crédito (VI)	100,0	0,0					
Amortização de Empréstimos (VII)	0,0	0,0					
Alienação de Bens	0,0	0,0					
Receita de Alienação de Investimentos Temporários (VIII)	0,0	0,0					
Receita de Alienação de Investimentos Permanentes (IX)	0,0	0,0					
Outras Alienações de bens	0,0	0,0					
Transferências de Capital	927,9	1.097,3					
Convênios	927,9	1.097,3					
Outras Transferências de Capital	0,0	0,0					
Outras Receitas de Capital	0,0	0,0					
Outras Receitas de Capital não Primárias (X)	0,0	0,0					
Outras Receitas de Capital Primárias	0,0	0,0					
RECEITAS PRIMÁRIAS DE CAPITAL (XI) = (V-VI-VII-VIII-IX-X)	927,9	1.097,3					
RECEITA PRIMÁRIA TOTAL (XII) = (IV + XI)	213.978,5	282.809,4					

DESPESAS PRIMÁRIAS	DOTAÇÃO ATUALIZADA	Jan a Dez/2020					
		DESPESAS EMPENHADAS	DESPESAS LIQUIDADAS	DESPESAS PAGAS (a)	RESTOS A PAGAR PROCESSADOS PAGOS (b)	RESTOS A PAGAR NAO PROCESSADOS	
						LIQUIDADOS	PAGOS (c)
DESPESAS CORRENTES (XIII)	300.196,2	269.721,4	248.998,9	249.808,2	3.693,2	8.743,5	8.743,5
Pessoal e Encargos Sociais	138.933,1	129.405,5	126.967,3	126.782,1	224,4	3.319,8	3.319,8
Juros e Encargos da Dívida (XIV)	175,0	0,0	0,0	0,0	0,0	0,0	0,0
Outras Despesas Correntes	161.088,1	140.315,9	122.031,6	123.026,2	3.468,8	5.423,7	5.423,7
DESPESAS PRIMÁRIAS CORRENTES (XV) = (XIII - XIV)	300.021,2	269.721,4	248.998,9	249.808,2	3.693,2	8.743,5	8.743,5
DESPESAS DE CAPITAL (XVI)	81.595,9	12.146,4	9.639,1	8.951,2	747,7	1.540,3	1.540,3
Investimentos	78.614,1	9.245,9	7.001,2	6.313,3	747,7	1.507,2	1.507,2
Inversões Financeiras	0,0	0,0	0,0	0,0	0,0	0,0	0,0
Concessão de Empréstimos (XVII)	0,0	0,0	0,0	0,0	0,0	0,0	0,0
Aquisição de Título de Capital já Integralizado (XVIII)	0,0	0,0	0,0	0,0	0,0	0,0	0,0
Aquisição de Título de Crédito (XIX)	0,0	0,0	0,0	0,0	0,0	0,0	0,0
Demais Inversões Financeiras	0,0	0,0	0,0	0,0	0,0	0,0	0,0
Amortização da Dívida (XX)	2.981,8	2.900,5	2.637,9	2.637,9	0,0	33,1	33,1
DESPESAS PRIMÁRIAS DE CAPITAL (XXI)=(XVI-XVII-XVIII-XIX-X)	78.614,1	9.245,9	7.001,2	6.313,3	747,7	1.507,2	1.507,2
RESERVA DE CONTINGÊNCIA (XXII)	1.909,0	0,0	0,0	0,0	0,0	0,0	0,0
DESPESA PRIMÁRIA TOTAL (XXIII) = (XV+XXI+XXII)	380.544,3	278.967,3	256.000,1	256.121,5	4.440,8	10.250,7	10.250,7
RESULTADO PRIMÁRIO - Acima da Linha (XXIV) = (XIIa - (XXIIIa	--	--	--	11.996,3	--	--	--

CHEFE DO PODER EXECUTIVO: MARIO REIS ESTEVES
RESPONSÁVEL PELA CONTABILIDADE: RONALDO MATTOS GUIMARAES

SIGFIS - Versão 2020

Data de Emissão: 09/02/2021 11:51h

Anexo 6b do RREO



MUNICÍPIO DE BARRA DO PIRAI
RELATÓRIO RESUMIDO DA EXECUÇÃO ORÇAMENTÁRIA
DEMONSTRATIVO DO RESULTADO PRIMÁRIO
ORÇAMENTOS FISCAL E DA SEGURIDADE SOCIAL
PERÍODO DE REFERÊNCIA : 6º Bimestre / 2020

LRF, art 53, inciso III - Anexo 6a

R\$ Milhares

META FISCAL PARA O RESULTADO PRIMÁRIO		VALOR CORRENTE
Meta fixada no Anexo de Metas Fiscais da LDO para o exercício de referência		0,0
JUROS NOMINAIS		Jan a Dez/2020 VALOR INCORRIDO
Encargos e Variações Monetárias Ativos (XXV)		14.987,8
Encargos e Variações Monetárias Passivas (XXVI)		0,0
RESULTADO NOMINAL - Acima da Linha (XXVII) = XXIV + (XXV - XXVI)		26.984,1
META FISCAL PARA O RESULTADO NOMINAL		VALOR CORRENTE
Meta fixada no Anexo de Metas Fiscais da LDO para o exercício de referência		0,0

Fonte : ..

Nota : ¹Para efeito deste Demonstrativo, o montante das Transferências Correntes corresponde, dentre outras receitas, ao total das Transferências Intergovernamentais, excluídas as Deduções da Receita Corrente para Formação do FUNDEB.



MUNICÍPIO DE BARRA DO PIRAI
RELATÓRIO RESUMIDO DA EXECUÇÃO ORÇAMENTÁRIA
DEMONSTRATIVO DOS RESTOS A PAGAR POR PODER E ÓRGÃO
ORÇAMENTOS FISCAL E DA SEGURIDADE SOCIAL
PERÍODO DE REFERÊNCIA : 6º Bimestre / 2020

LRF, art 53, inciso V - Anexo 7

R\$ Milhares

PODER/ÓRGÃO	RESTOS A PAGAR PROCESSADOS E NÃO PROCESSADOS LIQUIDADOS					RESTOS A PAGAR NÃO-PROCESSADOS				
	Inscritos		Canc.	Pagos	Saldo	Exerc. Ant.	Inscritos 2019	Canc.	Pagos	Saldo
	Exerc. Ant.	2019								
RESTOS A PAGAR (EXCETO INTRA-ORÇAMENTÁRI)										
EXECUTIVO										
PREFEITURA BARRA DO PIRAI	6.748,5	1.169,4	18,0	1.409,7	6.490,2	6.549,2	11.011,9	5.271,0	7.038,9	5.251,2
FUNDO MUN INFÂNCIA E ADOLESC BARRA	0,0	0,0	0,0	0,0	0,0	16,7	0,0	0,0	0,0	16,7
FUNDO MUN SAÚDE BARRA DO PIRAI	1.260,4	4.340,3	1.428,0	2.908,4	1.264,3	1.194,2	3.005,3	724,3	2.600,9	874,3
FUNDO MUN ASSIST SOCIAL BARRA DO PIF	0,0	0,0	0,0	0,0	0,0	0,3	0,0	0,0	0,0	0,3
LEGISLATIVO										
CAMARA BARRA DO PIRAI	0,0	0,0	0,0	0,0	0,0	0,0	139,8	0,0	139,8	0,0
TOTAL (I)	8.008,9	5.509,7	1.446,0	4.318,1	7.754,5	7.760,4	14.157,0	5.995,3	9.779,6	6.142,5
RESTOS A PAGAR (INTRA-ORÇAMENTÁRIOS) (II)										
EXECUTIVO										
FUNDO MUN INFÂNCIA E ADOLESC BARRA	0,0	0,0	0,0	0,0	0,0	0,0	0,0	0,0	0,0	0,0
TOTAL (II)	0,0	0,0	0,0	0,0	0,0	0,0	0,0	0,0	0,0	0,0
TOTAL (I + II)	8.008,9	5.509,7	1.446,0	4.318,1	7.754,5	7.760,4	14.157,0	5.995,3	9.779,6	6.142,5

CHEFE DO PODER EXECUTIVO: MARIO REIS ESTEVES
RESPONSÁVEL PELA CONTABILIDADE: RONALDO MATTOS GUIMARAES

SIGFIS - Versão 2020

Data de Emissão: 09/02/2021 11:51h

Anexo 7 do RREO



MUNICÍPIO DE BARRA DO PIRAI
RELATÓRIO RESUMIDO DA EXECUÇÃO ORÇAMENTÁRIA
DEMONSTRATIVO DAS RECEITAS E DESPESAS COM MANUTENÇÃO E DESENVOLVIMENTO DO ENSINO

ORÇAMENTOS FISCAL E DA SEGURIDADE SOCIAL
PERÍODO DE REFERÊNCIA : 6º Bimestre / 2020

LEI 9.394/96, art 72 - Anexo 8

R\$ Milhares

RECEITA RESULTANTE DE IMPOSTOS (caput do art. 212 da Constituição)	PREVISÃO INICIAL	PREVISÃO ATUALIZADA (a)	RECEITAS REALIZADAS	
			Até 6º Bim/2020 (b)	% (b/a)
1-RECEITAS DE IMPOSTOS	27.165,2	27.165,2	26.645,3	98,09
1.1-Receita Resultante do Imposto sobre a Propriedade Predial e Territorial Urbana - IPTU	10.750,0	10.750,0	6.317,3	58,77
1.1.1-Imposto sobre a Propriedade Predial e Territorial Urbana - IPTU	9.700,0	9.700,0	5.434,9	56,03
1.1.2-Multas, Juros de Mora, Dívida Ativa e Outros Encargos do IPTU	1.050,0	1.050,0	882,4	84,04
1.2-Receita Resultante do Imposto sobre Transmissão Inter Vivos - ITBI	1.655,2	1.655,2	1.486,7	89,82
1.2.1-Imposto sobre Transmissão Inter Vivos - ITBI	1.500,0	1.500,0	1.475,4	98,36
1.2.2-Dívida Ativa e Outros Encargos do ITBI	155,2	155,2	11,3	7,26
1.3-Receita Resultante do Imposto sobre Serviços de Qualquer Natureza - ISS	11.460,0	11.460,0	13.251,4	115,63
1.3.1-Imposto sobre Serviços de Qualquer Natureza - ISS	11.000,0	11.000,0	13.005,5	118,23
1.3.2-Multas, Juros de Mora e Outros Encargos do ISS	460,0	460,0	245,9	53,47
1.4-Receita Resultante do Imposto sobre Imposto de Renda Retido na Fonte - IRRF	3.300,0	3.300,0	5.589,8	169,39
1.4.1-Imposto de Renda Retido na Fonte - IRRF	3.300,0	3.300,0	5.589,8	169,39
1.4.2-Multas, Juros, de Mora e Outros Encargos do IRRF	0,0	0,0	0,0	0,00
1.5-Receita Resultante do Imposto Territorial Rural - ITR (CF. art 153, §4º, III)	0,0	0,0	0,0	0,00
1.5.1-ITR	0,0	0,0	0,0	0,00
1.5.2-Multas, Juros de Mora e Outros Encargos do ITR	0,0	0,0	0,0	0,00
2-RECEITAS DE TRANSFERÊNCIAS CONSTITUCIONAIS E LEGAIS	78.822,0	78.822,0	78.791,0	99,96
2.1-Cota-Parte FPM	38.000,0	38.000,0	38.269,2	100,71
2.1.1-Parcela referente à CF art. 159, I, alínea b	38.000,0	38.000,0	38.269,2	100,71
2.1.2-Parcela referente à CF art. 159, I, alínea d	0,0	0,0	0,0	0,00
2.1.3-Parcela referente à CF art. 159, I, alínea e	0,0	0,0	0,0	0,00
2.2-Cota-Parte ICMS	32.000,0	32.000,0	33.494,9	104,67
2.3-ICMS-Desoneração - L.C. nº87/1996	100,0	100,0	129,0	129,03
2.4-Cota-Parte IPI-Exportação	610,0	610,0	953,5	156,32
2.5-Cota-Parte ITR	12,0	12,0	47,7	397,58
2.6-Cota-Parte IPVA	8.100,0	8.100,0	5.896,6	72,80
2.7-Cota-Parte IOF-Ouro	0,0	0,0	0,0	0,00
3-TOTAL DA RECEITA BRUTA DE IMPOSTOS (1 + 2)	105.987,2	105.987,2	105.436,2	99,48

CHEFE DO PODER EXECUTIVO: MARIO REIS ESTEVES
RESPONSÁVEL PELA CONTABILIDADE: RONALDO MATTOS GUIMARAES

SIGFIS - Versão 2020

Data de Emissão: 09/02/2021 11:51h

Anexo 8 do RREO



MUNICÍPIO DE BARRA DO PIRAI
RELATÓRIO RESUMIDO DA EXECUÇÃO ORÇAMENTÁRIA
DEMONSTRATIVO DAS RECEITAS E DESPESAS COM MANUTENÇÃO E DESENVOLVIMENTO DO ENSINO
DEMONSTRATIVO DAS RECEITAS E DESPESAS COM MANUTENÇÃO E DESENVOLVIMENTO DO ENSINO
ORÇAMENTOS FISCAL E DA SEGURIDADE SOCIAL
PERÍODO DE REFERÊNCIA : 6º Bimestre / 2020

LEI 9.394/96, art 72 - Anexo 8 R\$ Milhares

RECEITAS ADICIONAIS PARA FINANCIAMENTO DO ENSINO	PREVISÃO INICIAL	PREVISÃO ATUALIZADA (a)	RECEITAS REALIZADAS	
			Até 6º Bim/2020 (b)	% (b/a)
4-RECEITA DA APLIC. FINANC. DE OUTROS RECURSOS DE IMPOSTOS VINC. AO ENSINO	30,0	30,0	3,7	12,43
5-RECEITA DE TRANSFERÊNCIAS DO FNDE	8.002,6	8.002,6	5.577,1	69,69
5.1-Transferências do Salário-Educação	4.680,0	4.680,0	4.521,4	96,61
5.2-Transferências Diretas - PDDE	2,5	2,5	0,0	0,00
5.3-Transferências Diretas - PNAE	891,9	891,9	298,4	33,45
5.4-Transferências Diretas - PNATE	21,0	21,0	185,1	381,33
5.5-Transferências Diretas - FNDE	2.380,8	2.380,8	560,3	23,53
5.6-Aplicações Financeiras Recursos do FNDE	26,4	26,4	12,0	45,34
6-RECEITA DE TRANSFERÊNCIAS DE CONVÊNIOS	0,0	0,0	0,0	0,00
6.1- Transferências de Convênios	0,0	0,0	0,0	0,00
6.2- Aplicação Financeira de Recursos de Convênios	0,0	0,0	0,0	0,00
7-RECEITA DE OPERAÇÕES DE CRÉDITO	0,0	0,0	0,0	0,00
8-OUTRAS RECEITAS PARA FINANCIAMENTO DO ENSINO	0,0	0,0	0,0	0,00
9-TOTAL RECEITAS ADICIONAIS PARA FINANCIAMENTO DO ENSINO (4 + 5 + 6 + 7 + 8)	8.032,6	8.032,6	5.580,9	69,48

FUNDEB				
RECEITAS DO FUNDEB	PREVISÃO INICIAL	PREVISÃO ATUALIZADA (a)	RECEITAS REALIZADAS	
			Até 6º Bim/2020 (b)	% (b/a)
10-RECEITAS DESTINADAS AO FUNDEB	14.771,2	14.771,2	15.147,6	102,55
10.1-Cota-Parte FPM Destinada ao FUNDEB - (20% de 2.1.1)	7.000,0	7.000,0	7.021,3	100,30
10.2-Cota-Parte ICMS Destinada ao FUNDEB - (20% de 2.2)	6.200,0	6.200,0	6.721,0	108,40
10.3-ICMS-Desoneração Destinada ao FUNDEB - (20% de 2.3)	20,0	20,0	25,8	129,05
10.4-Cota-Parte IPI-Exportação Destinada ao FUNDEB - (20% de 2.4)	122,0	122,0	190,7	156,32
10.5-Cota-Parte ITR ou ITR arrecadado (20% de 1.5 + 2.5)	9,2	9,2	9,5	103,70
10.6-Cota-Parte IPVA Destinada ao FUNDEB - (20% de 2.6)	1.420,0	1.420,0	1.179,3	83,05
11-RECEITAS RECEBIDAS DO FUNDEB	30.355,0	30.355,0	34.391,9	113,30
11.1-Transferências de Recursos do FUNDEB	30.300,0	30.300,0	34.389,2	113,50
11.2-Complementação da União ao FUNDEB	0,0	0,0	0,0	0,00
11.3-Receita de Aplicação Financeira dos Recursos FUNDEB	55,0	55,0	2,6	4,80
12-RESULTADO LÍQUIDO DAS TRANSFERÊNCIAS DO FUNDEB (11.1 - 10)	15.528,8	15.528,8	19.241,7	123,91

[SE RESULTADO LÍQUIDO DA TRANSFERÊNCIA (12 > 0)] = ACRÉSCIMO RESULTANTE DAS TRANSFERÊNCIAS DO FUNDEB
[SE RESULTADO LÍQUIDO DA TRANSFERÊNCIA (12 > 0)] = DECRÉSCIMO RESULTANTE DAS TRANSFERÊNCIAS DO FUNDEB

DESPESAS DO FUNDEB	DOTAÇÃO INICIAL	DOTAÇÃO ATUALIZADA (d)	DESPESAS EMPENHADAS		DESPESAS LIQUIDADAS		Inscr. em RP Não Processados (i)
			Até 6º Bim/2020 (e)=(g/k)	% (f)=(e/d)	Até 6º Bim/2020 (g)	% (h)=(g/d)	
13-PAGAMENTO DOS PROFISSIONAIS DO MAGISTÉRIO	22.627,3	22.627,3	29.819,9	131,24	29.696,0	131,79	123,8
13.1-Com Educação Infantil	0,0	0,0	0,0	0,00	0,0	0,00	0,0
13.2-Com Ensino Fundamental	22.627,3	22.627,3	29.819,9	131,24	29.696,0	131,79	123,8
14-OUTRAS DESPESAS	7.677,9	17.260,4	10.509,9	30,08	5.191,6	60,89	5.318,3
14.1-Com Educação Infantil	582,0	766,7	49,8	4,92	37,7	6,49	12,1
14.2-Com Ensino Fundamental	7.095,9	16.493,7	10.460,1	31,25	5.153,9	63,42	5.306,2
15-TOTAL DAS DESPESAS DO FUNDEB (13+14)	30.305,3	39.887,7	40.329,7	87,46	34.887,6	101,11	5.442,1

DEDUÇÕES PARA FINS DE LIMITE DO FUNDEB PARA PAGAMENTO DOS PROFISSIONAIS DE ENSINO	
16-RESTOS A PAGAR INSCRITOS NO EXERCÍCIO SEM DISPONIBILIDADE FINANCEIRA DE RECURSOS DO FUNDEB	0,00
16.1-FUNDEB 60%	0,00
16.2-FUNDEB 40%	0,00
17-DESPESAS CUSTEADAS COM O SUPERÁVIT FINANCEIRO, DO EXERCÍCIO ANTERIOR, DO FUNDEB	0,00
17.1-FUNDEB 60%	0,00
17.1-FUNDEB 40%	0,00
18-TOTAL DE DEDUÇÕES CONSIDERADAS PARA FINS DE LIMITE DO FUNDEB(16+17)	0,00

INDICADORES DO FUNDEB	
19-TOTAL DE DESPESAS DO FUNDEB PARA FINS DE LIMITE (15 - 18)	40.329,74
19.1-MÍNIMO DE 60% DO FUNDEB NA REMUNERAÇÃO DO MAGISTÉRIO (13-(16.1+17.1))/(11)x100	86,71
19.2-MÁXIMO DE 40% EM DESPESAS COM MDE QUE NÃO REMUNERAÇÃO DO MAGISTÉRIO (14-(16.2+17.2))/(XX)x100	30,56
19.3-MÁXIMO DE 5% NÃO APLICADO NO EXERCÍCIO (100-(19.1+19.2))	-17,27

CONTROLE DA UTILIZAÇÃO DE RECURSOS NO EXERCÍCIO SUBSEQUENTE	
20-RECURSOS RECEBIDOS DO FUNDEB EM 2019 QUE NÃO FORAM UTILIZADOS	0,00
21-DESPESAS CUSTEADAS COM O SALDO DO ITEM 20 ATÉ O PRIMEIRO TRIMESTRE DE 2020	0,00

CHEFE DO PODER EXECUTIVO: MARIO REIS ESTEVES
RESPONSÁVEL PELA CONTABILIDADE: RONALDO MATTOS GUIMARAES

SIGFIS - Versão 2020

Data de Emissão: 09/02/2021 11:51h

Anexo 8 do RREO



MUNICÍPIO DE BARRA DO PIRAI
RELATÓRIO RESUMIDO DA EXECUÇÃO ORÇAMENTÁRIA
DEMONSTRATIVO DAS RECEITAS E DESPESAS COM MANUTENÇÃO E DESENVOLVIMENTO DO ENSINO

ORÇAMENTOS FISCAL E DA SEGURIDADE SOCIAL
PERÍODO DE REFERÊNCIA : 6º Bimestre / 2020

LEI 9.394/96, art 72 - Anexo 8

R\$ Milhares

DESPESAS COM AÇÕES TÍPICAS DE MANUTENÇÃO E DESENVOLVIMENTO DO ENSINO	DOTAÇÃO INICIAL	DOTAÇÃO ATUALIZADA (d)	DESPESAS EMPENHADAS		DESPESAS LIQUIDADAS		Inscritos em RP Não Processados (i)	
			Até 6º Bim/2020 (e)	% (f)=(e/d)	Até 6º Bim/2020 (f)	% (f/d)x100		
22-EDUCAÇÃO INFANTIL	2.347,2	2.609,9	1.630,0	62,45	1.369,7	52,48	260,2	
22.1-Despesas Custeadas com Recursos do FUNDEB	582,0	766,7	49,8	6,49	37,7	4,92	12,1	
22.2-Despesas Custeadas com Outros Recursos de Impostos	1.765,2	1.843,2	1.580,2	85,73	1.332,0	72,27	248,2	
23-ENSINO FUNDAMENTAL	41.963,0	57.342,7	57.110,9	99,60	46.265,7	80,68	10.845,2	
23.1-Despesas Custeadas com Recursos do FUNDEB	29.723,3	39.121,0	40.280,0	102,96	34.849,9	89,08	5.430,0	
23.2-Despesas Custeadas com Outros Recursos de Impostos	12.239,7	18.221,7	16.831,0	92,37	11.415,8	62,65	5.415,2	
24-ENSINO MÉDIO	3,5	3,5	0,0	0,00	0,0	0,00	0,0	
25-ENSINO SUPERIOR	16,0	16,0	11,0	68,81	0,8	5,06	10,2	
26-ENSINO PROFISSIONAL NÃO INTEGRADO AO ENSINO REGULAR	0,0	0,0	0,0	0,00	0,0	0,00	0,0	
27-OUTRAS	351,3	407,3	253,4	62,21	227,2	55,78	26,2	
28-TOTAL DESPESAS C/AÇÕES TÍPICAS DE MDE(23+24+25+26+27+28)	44.681,0	60.379,4	59.005,3	97,72	47.863,4	79,27	11.141,9	
DEDUÇÕES CONSIDERADAS PARA FINS DE LIMITE CONSTITUCIONAL							VALOR	
29-RESULTADO LÍQUIDO DAS TRANSFERÊNCIAS DO FUNDEB = (12)								19.241,67
30-DESPESAS CUSTEADAS COM A COMPLEMENTAÇÃO DO FUNDEB NO EXERCÍCIO								0,00
31-DESPESAS CUSTEADAS COM O SUPERÁVIT FINANCEIRO DO FUNDEB DO EXERCÍCIO ANTERIOR								0,00
32-DESPESAS CUSTEADAS COM O SUPERÁVIT FINANCEIRO DE OUTROS RECURSOS DE IMPOSTOS, DO EXERCÍCIO ANTERIOR								0,00
33-RESTOS A PAGAR INSCRITOS NO EXERCÍCIO SEM DISPONIBILIDADE FINANCEIRA DE RECURSOS DE IMPOSTOS VINCULADOS AO ENSINO								0,00
34-CANCELAMENTO, NO EXERCÍCIO, DE RESTOS A PAGAR INSCRITOS COM DISPONIBILIDADE FINANCEIRA DE RECURSOS DE IMPOSTOS VINCULADOS AO ENSINO = (44i)								0,00
35-TOTAL DAS DEDUÇÕES CONSIDERADAS PARA FINS DE LIMITES CONSTITUCIONAIS (29+30+32+33+34+35)								19.241,67
36-TOTAL DAS DESPESAS PARA FINS DE LIMITE (22+23)-36								39.499,24
37-MÍNIMO DE 25% DAS RECEITAS RESULTANTES DE IMPOSTOS NA MANUTENÇÃO E DESENVOLVIMENTO DO ENSINO [(38)/(3)]X100%								37,46

OUTRAS INFORMAÇÕES PARA CONTROLE

OUTRAS DESPESAS CUSTEADAS COM RECEITAS ADICIONAIS PARA FINANCIAMENTO DO ENSINO	DOTAÇÃO INICIAL	DOTAÇÃO ATUALIZADA (d)	DESPESAS EMPENHADAS		DESPESAS LIQUIDADAS		Inscr em RP Não Processados
			Até 6º Bim/2020 (e)	% (f)=(e/d)	Até 6º Bim/2020 (g)	% (h)=(g/d)	
38-DESPESAS CUSTEADAS C/APLIC. FIN. EM OUTROS RECURSOS DE IMPOSTOS VINC. AO ENSINO	0,0	0,0	0,0	0,00	0,0	0,00	0,0
39-DESPESAS CUSTEADAS COM A CONTRIBUIÇÃO DO SALÁRIO-EDUCAÇÃO	4.710,0	4.710,0	8.700,7	184,73	4.409,7	93,62	4.291,0
40-DESPESAS CUSTEADAS COM OPERAÇÃO DE CRÉDITO	0,0	0,0	0,0	0,00	0,0	0,00	0,0
41-DESPESAS CUSTEADAS COM OUTRAS RECEITAS PARA FINANCIAMENTO DO ENSINO	2.993,5	2.993,5	2.015,0	67,31	1.297,0	43,33	718,0
42-TOTAL OUTRAS DESPESAS CUSTEADAS C/RECEITAS ADIC. P/FINANCO DO ENSINO (40+41+42+43)	7.703,5	7.703,5	10.715,7	139,10	5.706,6	74,08	5.009,0
43-TOTAL GERAL DAS DESPESAS COM MDE (29+44)	52.384,5	68.082,9	69.721,0	102,41	53.570,1	78,68	16.150,9

RESTOS A PAGAR INSCRITOS COM DISPONIBILIDADE FINANCEIRA DE RECURSOS DE IMPOSTOS VINCULADOS AO ENSINO	SALDO ATÉ O BIMESTRE		Cancelado em 2020 (g)
	2020	2019	
44-RESTOS A PAGAR DE DESPESAS COM MANUTENÇÃO E DESENVOLVIMENTO DO ENSINO	2.675,06		0,00
44.1- EXECUTADOS COM RECURSOS DE IMPOSTOS VINCULADOS AO ENSINO	2.530,25		0,00
44.2-EXECUTADOS COM RECURSOS DO FUNDEB	144,81		0,00

CONTROLE DA DISPONIBILIDADE FINANCEIRA	FUNDEB		SALÁRIO EDUCAÇÃO
	2020	2019	
45-DISPONIBILIDADE FINANCEIRA EM 31 DE DEZEMBRO DE <EXERCÍCIO ANTERIOR>	990,95		73,14
46-(+) INGRESSO DE RECURSOS ATÉ O BIMESTRE (Orçamentário)	34.389,24		4.521,44
47-(-) PAGAMENTOS EFETUADOS ATÉ O BIMESTRE	0,00		0,00
47.1-ORÇAMENTO DO EXERCÍCIO	0,00		0,00
47.2-RESTOS A PAGAR	0,00		0,00
48-(+) RECEITA DE APLICAÇÃO FINANCEIRA DOS RECURSOS ATÉ O BIMESTRE	2,64		0,00
49-(=) DISPONIBILIDADE FINANCEIRA ATÉ O BIMESTRE	35.382,83		4.594,58
50-(+) Ajustes	875,23		532,78
50.1 (+) Retenções	0,00		0,00
50.2 (-) Valores a Recuperar	0,00		0,00
50.3 (+) Outros Valores Extraorçamentários	0,00		0,00
54.4 (+) Conciliação Bancária	875,23		532,78
51- (=) SALDO FINANCEIRO CONCILIADO	36.258,06		5.127,36

FONTE :

¹ Caput do artigo 212 da CF/1988

² Os valores referentes à parcela dos restos a Pagar inscritos sem disponibilidade financeira vinculada à educação deverão ser informados somente no RREO do último bimestre do exercício.

³ Limites mínimos anuais a serem cumpridos no encerramento do exercício, no âmbito de atuação prioritária, conforme Lei 9.394/96, art. 11, V.

AJUSTE DAS DESPESAS COM MANUTENÇÃO E DESENVOLVIMENTO DO ENSINO

VINCULADAS ÀS RECEITAS RESULTANTES DE IMPOSTOS	18.411,17
Despesas com Ensino Fundamental (23.2)	16.830,99
Despesas com Educação Infantil em Creches e Pré-Escolas (22.2)	1.580,18
PARCELA DAS TRANSFERÊNCIAS DESTINADA À FORMAÇÃO DO FUNDEB (10)	15.147,57
INATIVOS PAGOS COM RECURSOS DO TESOUREO (40)	295,12
Despesas com Ensino Fundamental	295,12
Despesas com Educação Infantil em Creches e Pré-Escolas	0,00
TOTAL DA DESPESA COM MANUTENÇÃO E DESENVOLVIMENTO DO ENSINO - (23.2 + 22.2 + 10 + 40)	33.853,86
AJUSTE DA TABELA DE CUMPRIMENTO DOS LIMITES CONSTITUCIONAIS	
Mínimo de <25%> das receitas resultantes de impostos na manutenção e desenvolvimento do ensino - Caput do artigo 212 da CF/88	32,11
Mínimo de <60%> do FUNDEB na remuneração do magistério do Ensino Fundamental - caput § 5º do artigo 60 do ADCT	86,35

CHEFE DO PODER EXECUTIVO: MARIO REIS ESTEVES
RESPONSÁVEL PELA CONTABILIDADE: RONALDO MATTOS GUIMARAES

SIGFIS - Versão 2020

Data de Emissão: 09/02/2021 11:51h

Anexo 8 do RREO



MUNICÍPIO DE BARRA DO PIRAI
RELATÓRIO RESUMIDO DA EXECUÇÃO ORÇAMENTÁRIA
DEMONSTRATIVO DAS RECEITAS DE OPERAÇÕES DE CRÉDITO E DESPESAS DE CAPITAL

ORÇAMENTOS FISCAL E DA SEGURIDADE SOCIAL
PERÍODO DE REFERÊNCIA : Janeiro a Dezembro de 2020

LRF, art 53, § 1º, inciso I - Anexo 9

R\$ Milhares

RECEITAS	PREVISÃO ATUALIZADA (a)	RECEITAS REALIZADAS			SALDO NÃO REALIZADO (c) = (a-b)
		(b)			
RECEITAS DE OPERAÇÕES DE CREDITO (I)	100,0	0,0			100,0

DESPESAS	DOTAÇÃO ATUALIZADA (d)	DESPESAS EMPENHADAS (e)	DESPESAS LIQUIDADAS	INSCRITAS EM R.P. NÃO PROCESSADOS	SALDO NÃO EXECUTADO (f) = (d-e)
DESPESAS DE CAPITAL	81.595,9	12.146,4	9.639,1	2.507,3	69.449,5
(-)Incentivos Fiscais a Contribuinte	0,0	0,0	0,0	0,0	0,0
(-)Incentivos Fiscais a Contribuinte por Instituições Financeira	0,0	0,0	0,0	0,0	0,0
DESPESA DE CAPITAL LÍQUIDA (II)	81.595,9	12.146,4	9.639,1	2.507,3	69.449,5
RESULTADO PARA APURAÇÃO DA REGRA DE OURO (I - II)	-81.495,9	-12.146,4	--	--	-69.349,5

Fonte : ..



MUNICÍPIO DE BARRA DO PIRAI
RELATÓRIO RESUMIDO DA EXECUÇÃO ORÇAMENTÁRIA
DEMONSTRATIVO DA PROJEÇÃO ATUARIAL DO REGIME PRÓPRIO DE PREVIDÊNCIA SOCIAL DOS SERVIDORES PÚBLICOS

ORÇAMENTOS FISCAL E DA SEGURIDADE SOCIAL
PERÍODO DE REFERÊNCIA : 2020 a 2095

LRF, art 53, § 1º, inciso II - Anexo 10

R\$ Milhares

EXERCÍCIO	RECEITAS PREVIDENCIÁRIAS	DESPESAS PREVIDENCIÁRIAS	RESULTADO PREVIDENCIÁRIO	SALDO FINANCEIRO DO EXERCÍCIO
	Valor (a)	Valor (b)	Valor c = (a-b)	Valor (d)
2019	0,0	0,0	0,0	164.089,2
2020	30.821,9	27.585,3	3.236,6	167.325,7
2021	32.259,2	28.775,3	3.483,9	170.809,6
2022	33.458,3	30.471,5	2.986,8	173.796,4
2023	34.685,9	31.349,9	3.336,0	177.132,5
2024	35.973,3	32.131,4	3.842,0	180.974,4
2025	37.271,1	33.354,2	3.916,8	184.891,3
2026	38.583,9	34.480,0	4.104,0	188.995,2
2027	39.850,8	35.264,6	4.586,2	193.581,4
2028	41.089,5	35.330,7	5.758,8	199.340,2
2029	41.976,2	35.586,1	6.390,2	205.730,4
2030	56.788,3	36.158,8	20.629,5	226.359,9
2031	58.305,6	36.921,4	21.384,2	247.744,0
2032	60.180,7	37.863,3	22.317,4	270.061,4
2033	62.132,1	38.937,5	23.194,6	293.256,0
2034	60.567,9	38.719,8	21.848,1	315.104,1
2035	57.405,6	39.287,5	18.118,1	333.222,2
2036	57.201,7	39.503,1	17.698,6	350.920,8
2037	58.532,4	41.124,0	17.408,4	368.329,2
2038	59.847,7	42.104,7	17.743,0	386.072,2
2039	61.184,8	42.316,5	18.868,4	404.940,6
2040	62.591,5	42.467,4	20.124,1	425.064,6
2041	64.075,4	42.726,6	21.348,8	446.413,4
2042	65.634,7	43.421,4	22.213,2	468.626,6
2043	67.247,8	44.549,0	22.698,8	491.325,4
2044	68.892,0	44.425,6	24.466,4	515.791,8
2045	70.644,2	44.287,7	26.356,5	542.148,3
2046	45.350,4	44.282,5	1.067,9	543.216,2
2047	45.512,6	44.355,9	1.156,6	544.372,8
2048	45.680,8	44.710,2	970,6	545.343,4
2049	45.838,5	44.279,0	1.559,6	546.903,0
2050	46.032,3	44.086,1	1.946,2	548.849,2
2051	46.250,0	44.102,7	2.147,3	550.996,6
2052	46.480,4	44.037,8	2.442,7	553.439,2
2053	46.729,3	43.933,4	2.796,0	556.235,2
2054	47.000,1	43.738,1	3.262,0	559.497,2
2055	47.299,6	44.294,1	3.005,5	562.502,7
2056	47.584,4	44.768,5	2.815,9	565.318,6
2057	47.858,6	44.898,7	2.959,9	568.278,5
2058	48.142,1	45.017,5	3.124,7	571.403,1
2059	48.436,3	45.387,1	3.049,2	574.452,3
2060	48.726,7	45.902,2	2.824,5	577.276,8
2061	49.004,4	46.263,4	2.741,0	580.017,8
2062	49.277,8	46.534,8	2.743,0	582.760,7
2063	49.552,1	47.122,6	2.429,5	585.190,2
2064	49.808,3	47.296,6	2.511,7	587.701,9
2065	50.070,3	47.511,9	2.558,3	590.260,2
2066	50.335,8	48.592,7	1.743,1	592.003,3
2067	50.553,2	49.535,8	1.017,4	593.020,7
2068	50.727,9	50.244,9	483,0	593.503,7
2069	50.871,2	50.352,6	518,6	594.022,3
2070	51.017,6	50.538,2	479,4	594.501,7
2071	51.162,3	50.689,7	472,7	594.974,4

CHEFE DO PODER EXECUTIVO: MARIO REIS ESTEVES

RESPONSÁVEL PELA CONTABILIDADE: RONALDO MATTOS GUIMARAES



MUNICÍPIO DE BARRA DO PIRAI
RELATÓRIO RESUMIDO DA EXECUÇÃO ORÇAMENTÁRIA
DEMONSTRATIVO DA PROJEÇÃO ATUARIAL DO REGIME PRÓPRIO DE PREVIDÊNCIA SOCIAL DOS SERVIDORES PÚBLICOS

ORÇAMENTOS FISCAL E DA SEGURIDADE SOCIAL
PERÍODO DE REFERÊNCIA : 2020 a 2095

LRF, art 53, § 1º, inciso II - Anexo 10

R\$ Milhares

EXERCÍCIO	RECEITAS PREVIDENCIÁRIAS	DESPESAS PREVIDENCIÁRIAS	RESULTADO PREVIDENCIÁRIO	SALDO FINANCEIRO DO EXERCÍCIO
	Valor (a)	Valor (b)	Valor c = (a-b)	Valor (d)
2072	51.307,5	51.523,8	-216,3	594.758,1
2073	51.412,2	52.161,2	-749,1	594.009,0
2074	51.485,7	52.299,7	-814,0	593.195,0
2075	51.556,1	52.162,5	-606,3	592.588,7
2076	51.639,9	52.216,6	-576,7	592.012,0
2077	51.726,3	52.085,4	-359,1	591.652,8
2078	51.826,5	52.229,7	-403,1	591.249,7
2079	51.925,0	52.598,7	-673,7	590.576,0
2080	52.008,1	52.299,3	-291,2	590.284,8
2081	52.115,0	52.107,7	7,3	590.292,1
2082	52.240,7	52.196,7	44,0	590.336,1
2083	52.369,5	52.132,0	237,5	590.573,6
2084	52.510,8	52.262,8	247,9	590.821,5
2085	52.653,6	51.980,3	673,3	591.494,8
2086	52.822,8	51.864,9	957,8	592.452,6
2087	53.009,9	51.619,7	1.390,2	593.842,9
2088	53.224,0	51.441,9	1.782,0	595.624,9
2089	53.462,4	51.242,5	2.219,9	597.844,8
2090	53.728,1	51.400,9	2.327,1	600.172,0
2091	54.001,1	51.491,0	2.510,1	602.682,1
2092	54.286,0	51.574,5	2.711,5	605.393,6
2093	54.583,9	51.617,6	2.966,3	608.359,9
2094	54.898,1	51.621,7	3.276,4	611.636,2
2095	0,0	0,0	0,0	611.636,2
TOTAL	3.823.298,7	3.375.751,4	447.547,5	

Fonte : ..

1 - Projeção atuarial elaborada em 31/12/2020 e oficialmente enviada ao Ministério da Previdência Social - MPS;

2 - Este demonstrativo utiliza as seguintes hipóteses:

- Massa salarial
- Crescimento vegetativo
- Massa salarial
- Taxa de inflação anual média
- Taxa de crescimento real do PIB
- Taxa de crescimento do Salário Mínimo
- Massa salarial
- Taxa de juros real

CHEFE DO PODER EXECUTIVO: MARIO REIS ESTEVES
RESPONSÁVEL PELA CONTABILIDADE: RONALDO MATTOS GUIMARAES

SIGFIS - Versão 2020

Data de Emissão: 09/02/2021 11:52h

Anexo 10 do RREO



MUNICÍPIO DE BARRA DO PIRAI
RELATÓRIO RESUMIDO DA EXECUÇÃO ORÇAMENTÁRIA
DEMONSTRATIVO DA RECEITA DE ALIENAÇÃO DE ATIVOS E APLICAÇÃO DOS RECURSOS
ORÇAMENTOS FISCAL E DA SEGURIDADE SOCIAL
PERÍODO DE REFERÊNCIA : Janeiro a Dezembro de 2020

LRF, art. 53, § 1º, inciso III - Anexo 11

R\$ Milhares

RECEITAS	PREVISÃO ATUALIZADA (a)	RECEITAS REALIZADAS (b)	SALDO A REALIZAR (c) = (a-b)
RECEITAS DE CAPITAL	0,0	0,0	0,0
ALIENAÇÃO DE ATIVOS	0,0	0,0	0,0
Alienação de Bens Móveis	0,0	0,0	0,0
Alienação de Bens Imóveis	0,0	0,0	0,0
TOTAL	0,0	0,0	0,0

DESPESAS	DOTAÇÃO ATUALIZADA (d)	DESPESAS EMPENHADAS	DESPESAS LIQUIDADAS	DESPESAS PAGAS (e)	INSC. EM R.P. NÃO PROCESSADOS	PAGAMENTO DE RP (f)	SALDO A PAGAR (g) = (d - e)
APLICAÇÃO DOS RECURSOS DA ALIENAÇÃO DE ATIVOS	0,0	0,0	0,0	0,0	0,0	0,0	0,0
DESPESA DE CAPITAL	0,0	0,0	0,0	0,0	0,0	0,0	0,0
Investimentos	0,0	0,0	0,0	0,0	0,0	0,0	0,0
Inversões Financeiras	0,0	0,0	0,0	0,0	0,0	0,0	0,0
Amortização da Dívida	0,0	0,0	0,0	0,0	0,0	0,0	0,0
Despesas Correntes do RPPS	0,0	0,0	0,0	0,0	0,0	0,0	0,0
TOTAL	0,0	0,0	0,0	0,0	0,0	0,0	0,0

SALDO FINANCEIRO A APLICAR	EXERCÍCIO ANTERIOR (h)	DO EXERCÍCIO (i) = b - (e + f)	SALDO ATUAL (j) = (h + i)
	0,0	0,0	0,0

Fonte : ..

Nota : Durante o Exercício, somente as despesas liquidadas são consideradas executadas. No encerramento do exercício, as despesas não liquidadas inscritas em restos a pagar não processados são também consideradas executadas. Dessa forma, para maior transparência, as despesas executadas estão segregadas em:

- . a) Despesas liquidadas, consideradas aquelas em que houve a entrega do material ou serviço, nos termos do art. 63 da Lei 4.320/64.
- . b) Despesas empenhadas mas não liquidadas, inscritas em Restos a pagar não processados, consideradas liquidadas no encerramento do exercício, por força do art.35, inciso II da Lei 4.320/64.

CHEFE DO PODER EXECUTIVO: MARIO REIS ESTEVES
RESPONSÁVEL PELA CONTABILIDADE: RONALDO MATTOS GUIMARAES

SIGFIS - Versão 2020

Data de Emissão: 09/02/2021 11:52h

Anexo 11 do RREO



MUNICÍPIO DE BARRA DO PIRAI
RELATÓRIO RESUMIDO DA EXECUÇÃO ORÇAMENTÁRIA
DEMONSTRATIVO DAS RECEITAS DE IMPOSTOS E DAS DESPESAS PRÓPRIAS COM SAÚDE
ORÇAMENTOS FISCAL E DA SEGURIDADE SOCIAL
PERÍODO DE REFERÊNCIA : 6º Bimestre / 2020

ADCT, art 77 - Anexo 12

R\$ 1.00

RECEITAS RESULTANTES DE IMPOSTOS E TRANSFERÊNCIAS CONSTITUCIONAIS E LEGAIS	PREVISÃO INICIAL	PREVISÃO ATUALIZADA (a)	RECEITAS REALIZADAS	
			Até 6º Bim/2020 (b)	% (B/A) x 100
RECEITA DE IMPOSTOS LÍQUIDA (I)	27.165,2	27.165,2	26.845,1	98,1
Reculta Resultante do Imposto Predial e Territorial - IPTU	10.750,0	10.750,0	6.317,3	58,8
IPTU	9.700,0	9.700,0	5.434,9	56,0
Multa, Juros de Mora, Dívida Ativa e Outros Encargos do IPTU	1.050,0	1.050,0	882,4	84,0
Reculta Resultante do Imposto sobre Transmissão Inter Vivos - ITBI	1.655,2	1.655,2	1.486,6	89,8
ITBI	1.500,0	1.500,0	1.475,4	98,4
Multa, Juros de Mora, Dívida Ativa e Outros Encargos do ITBI	155,2	155,2	11,2	7,2
Reculta Resultante do Imposto sobre Serviços de Qualquer Natureza - ISS	11.460,0	11.460,0	13.251,4	115,6
ISS	11.000,0	11.000,0	13.005,5	118,2
Multa, Juros de Mora, Dívida Ativa e Outros Encargos do ISS	460,0	460,0	245,9	53,5
Reculta Resultante do Imposto sobre a e Proventos de Qualquer Natureza Retido na Fonte - IRRF	3.300,0	3.300,0	5.589,8	169,4
RECEITAS DE TRANSFERÊNCIAS CONSTITUCIONAIS E LEGAIS (II)	78.822,0	78.822,0	78.790,9	100,0
Cota-Parte FPM	38.000,0	38.000,0	38.269,2	100,7
Cota-Parte ITR	12,0	12,0	47,7	397,5
Cota-Parte ICMS	32.000,0	32.000,0	33.494,9	104,7
Cota-Parte IPVA	8.100,0	8.100,0	5.896,6	72,8
Cota-Parte IPI-Exportação	610,0	610,0	953,5	156,3
Compensações Financeiras Provenientes de Impostos e Transferências Constitucionais	100,0	100,0	129,0	129,0
Desoneração ICMS (LC 87/1996)	100,0	100,0	129,0	129,0
Outras	0,0	0,0	0,0	0,0
Total das Receitas Resultantes de Impostos e Transferências Constitucionais e Legais (III)=(I)+(II)	105.987,2	105.987,2	105.436,0	99,5

DESPESAS COM AÇÕES E SERVIÇOS PÚBLICOS DE SAÚDE (ASPS) - POR SUBFUNÇÃO E CATEGORIA ECONÔMICA	DOTAÇÃO INICIAL	DOTAÇÃO ATUALIZADA (c)	DESPESAS EMPENHADAS		DESPESAS LIQUIDADAS		DESPESAS PAGAS		Inscritas em Restos a Pagar não Processados (g)
			Até 6º Bim/2020 (d)	% (d/c) x100	Até 6º Bim/2020 (e)	% (e/c) x100	Até 6º Bim/2020 (f)	% (f/c) x100	
ATENÇÃO BÁSICA (IV)	2.977,8	1.053,9	814,7	77,3	814,7	77,3	814,7	77,3	64,2
Despesas Correntes	1.229,7	879,4	814,7	92,6	814,7	92,6	814,7	92,6	77,0
Despesas de Capital	1.748,1	174,5	0,0	0,0	0,0	0,0	0,0	0,0	0,0
ASSISTÊNCIA HOSPITALAR E AMBULATORIAL (V)	0,0	0,0	0,0	0,0	0,0	0,0	0,0	0,0	0,0
Despesas Correntes	0,0	0,0	0,0	0,0	0,0	0,0	0,0	0,0	0,0
Despesas de Capital	0,0	0,0	0,0	0,0	0,0	0,0	0,0	0,0	0,0
SUORTE PROFILÁTICO E TERAPÊUTICO (VI)	192,0	47,5	9,2	19,4	3,2	6,7	3,2	6,7	6,7
Despesas Correntes	192,0	47,5	9,2	19,4	3,2	6,7	3,2	6,7	6,7
Despesas de Capital	0,0	0,0	0,0	0,0	0,0	0,0	0,0	0,0	0,0
VIGILÂNCIA SANITÁRIA (VII)	103,0	13,0	0,0	0,0	0,0	0,0	0,0	0,0	0,0
Despesas Correntes	50,0	10,0	0,0	0,0	0,0	0,0	0,0	0,0	0,0
Despesas de Capital	53,0	3,0	0,0	0,0	0,0	0,0	0,0	0,0	0,0
VIGILÂNCIA EPIDEMIOLÓGICA (VIII)	530,5	84,1	0,0	0,0	0,0	0,0	0,0	0,0	0,0
Despesas Correntes	480,5	84,0	0,0	0,0	0,0	0,0	0,0	0,0	0,0
Despesas de Capital	50,0	0,1	0,0	0,0	0,0	0,0	0,0	0,0	0,0
ALIMENTAÇÃO E NUTRIÇÃO (IX)	0,0	0,0	0,0	0,0	0,0	0,0	0,0	0,0	0,0

CHEFE DO PODER EXECUTIVO: MARIO REIS ESTEVES
RESPONSÁVEL PELA CONTABILIDADE: RONALDO MATTOS GUIMARAES
SIGFIS - Versão 2020

Data de Emissão: 09/02/2021 11:52h

Anexo 12 do RREO

MUNICÍPIO DE BARRA DO PIRAI
RELATÓRIO RESUMIDO DA EXECUÇÃO ORÇAMENTÁRIA
DEMONSTRATIVO DAS RECEITAS DE IMPOSTOS E DAS DESPESAS PRÓPRIAS COM SAÚDE
ORÇAMENTOS FISCAL E DA SEGURIDADE SOCIAL
PERÍODO DE REFERÊNCIA : 6º Bimestre / 2020

ADCT, art 77 - Anexo 12

R\$ 1.00

Despesas Correntes	0,0	0,0	0,0	0,0	0,0	0,0	0,0	0,0	0,0
Despesas de Capital	0,0	0,0	0,0	0,0	0,0	0,0	0,0	0,0	0,0
OUTRAS SUBFUNÇÕES (X)	20.229,7	26.510,5	24.526,0	92,5	23.758,8	89,6	23.230,9	87,6	87,6
Despesas Correntes	20.169,7	26.495,5	24.526,0	92,6	23.758,8	89,7	23.230,9	87,7	87,7
Despesas de Capital	60,0	15,0	0,0	0,0	0,0	0,0	0,0	0,0	0,0
TOTAL (XII)=(IV+V+VI+VII+VIII+IX+X)	24.033,0	27.709,0	25.349,9	189,2	24.576,7	173,7	23.911,2	158,6	

APURAÇÃO DO CUMPRIMENTO DO LIMITE MÍNIMO PARA APLICAÇÃO EM ASPS	DESPESAS EMPENHADAS (d)	DESPESAS LIQUIDADAS (e)	DESPESAS PAGAS (f)
Total das Despesas com ASPS (XII) = (XI)	25.349,9	24.576,7	23.911,2
(-) Restos a Pagar Não Processados Inscritos Indevidamente no Exercício sem Disponibilidade Financeira (XIII)	0,0	0,0	-----
(-) Despesas Custeadas com Recursos Vinculados à Parcela do Percentual Mínimo que não foi Aplicado em ASPS em Exercícios Anteriores (XIV)	0,0	0,0	0,0
(-) Despesas Custeadas com Disponibilidade de Caixa Vinculada aos Restos a Pagar Cancelados (XV)	0,0	0,0	0,0
(=) VALOR APLICADO EM ASPS (XVI) = (XII - XIII - XIV - XV)	25.349,9	24.576,7	23.911,2
Despesa Mínima a ser Aplicada em ASPS (XVII) = (III) x 15% (LC 141/2012)			15.815,4
Despesa Mínima a ser Aplicada em ASPS (XVII) = (III) x % (Lei Orgânica Municipal)			0,0
Diferença entre o Valor Aplicado e a Despesa Mínima a ser Aplicada (XVIII) = (XVI (d ou e) - XVII)	9.534,5	9.534,5	-----
Limite não Cumprido (XIX) = (XVIII) (Quando valor for inferior a zero)	-----	0,0	-----
PERCENTUAL DA RECEITA DE IMPOSTOS E TRANSFERÊNCIAS CONSTITUCIONAIS E LEGAIS APLICADO EM ASPS (XVIII/III) * 100 (mínimo de 15% conforme LC nº 141/2012 ou % da Lei Orgânica Municipal)	24,0	23,3	-----

CONTROLE DO VALOR REFERENTE AO PERCENTUAL MÍNIMO NÃO CUMPRIDO EM EXERCÍCIOS ANTERIORES PARA FINS DE APLICAÇÃO DOS RECURSOS VINCULADOS CONFORME ARTIGOS 25 E 26 DA LC 141/2012	LIMITE NÃO CUMPRIDO				
	Saldo Inicial (no exercício atual) h	Despesas Custeadas no Exercício de Referência			Saldo Final (não aplicado) (l) = (h - (i + j + k))
		Empenhadas (i)	Liquidadas (j)	Pagas (k)	
Diferença de limite não cumprido em 2020 (saldo final = XIX d)	-----	-----	-----	-----	0,0
Diferença de limite não cumprido em 2019 (saldo final = XIX d)	0,0	0,0	0,0	0,0	0,0
Diferença de limite não cumprido em Exercícios Anteriores (saldo inicial igual ao saldo final do demonstrativo do exercício anterior)	0,0	0,0	0,0	0,0	0,0
TOTAL DA DIFERENÇA DE LIMITE NÃO CUMPRIDO EM EXERCÍCIOS ANTERIORES (XX)	0,0	0,0	0,0	0,0	0,0

EXERCÍCIO DO EMPENHO	Valor Mínimo para aplicação em ASPS (m)	Valor aplicado em ASPS no exercício (n)	Valor aplicado além do limite mínimo (o) = (n-m), se < 0 então (o) = 0	Total inscrito em RP no exercício (p)	RPNP Inscritos Indevidamente no Exercício sem Disponibilidade Financeira q = (r)-(o)	Valor inscrito em RP considerado no Limite (r) = (p+(o+q)) se < 0 então (r) = (o)	Total de RP pagos (s)	Total de RP a pagar (t)	Total de RP cancelados ou prescritos (u)	Diferença entre o valor aplicado além do limite e o total do RP (v) = ((o + q) - u)
Empenhos de 2020 (regra nova)	15.815,4	25.349,9	9.534,5	0,0	0,0	0,0	-----	0,0	-----	0,0
Empenhos de 2019 (regra nova)	0,0	0,0	0,0	2.747,0	0,0	2.747,0	1.071,8	1.675,2	1.925,9	-1.925,9
Empenhos de 2018	0,0	0,0	0,0	0,0	0,0	0,0	0,0	0,0	0,0	0,0
Empenhos de 2017	0,0	0,0	0,0	0,0	0,0	0,0	0,0	0,0	0,0	0,0
Empenhos de 2016 e anteriores	0,0	0,0	0,0	0,0	0,0	0,0	0,0	0,0	0,0	0,0
TOTAL DOS RESTOS A PAGAR CANCELADOS OU PRESCRITOS ATÉ O FINAL DO EXERCÍCIO ATUAL QUE AFETARAM O CUMPRIMENTO DO LIMITE (XI)										1.925,9

CHEFE DO PODER EXECUTIVO: MARIO REIS ESTEVES
RESPONSÁVEL PELA CONTABILIDADE: RONALDO MATTOS GUIMARAES
SIGFIS - Versão 2020

Data de Emissão: 09/02/2021 11:52h

Anexo 12 do RREO



MUNICÍPIO DE BARRA DO PIRAI
RELATÓRIO RESUMIDO DA EXECUÇÃO ORÇAMENTÁRIA
DEMONSTRATIVO DAS RECEITAS DE IMPOSTOS E DAS DESPESAS PRÓPRIAS COM SAÚDE
ORÇAMENTOS FISCAL E DA SEGURIDADE SOCIAL
PERÍODO DE REFERÊNCIA : 6º Bimestre / 2020

ADCT, art 77 - Anexo 12	R\$ 1,00
TOTAL DOS RESTOS A PAGAR CANCELADOS OU PRESCRITOS ATÉ O FINAL DO EXERCÍCIO ANTERIOR QUE AFETRAM O CUMPRIMENTO DO LIMITE (XXII)	0,0
TOTAL DOS RESTOS A PAGAR CANCELADOS OU PRESCRITOS NO EXERCÍCIO ATUAL QUE AFETRAM O CUMPRIMENTO DO LIMITE (XXIII) = (XXI - XXII)	1.925,9

CONTROLE DE RESTOS A PAGAR CANCELADOS OU PRESCRITOS CONSIDERADOS PARA FINS DE APLICAÇÃO DA DISPONIBILIDADE DE CAIXA CONFORME ARTIGO 248§ 1º e 2º DA LC 141/2012	RESTOS A PAGAR CANCELADOS OU PRESCRITOS				Saldo Final (não aplicado) (aa) = (w-x ou y)
	Saldo Inicial (w)	Despesas Custeadas no Exercício de Referência			
		Empenhadas (x)	Liquidadas (v)	Pagas (z)	
Restos a pagar cancelados ou prescritos em 2020 a serem compensados (XXIV)	1.925,9	0,0	0,0	0,0	1.925,9
Restos a pagar cancelados ou prescritos em 2020 a serem compensados (XXV)	0,0	0,0	0,0	0,0	0,0
RP cancelados ou prescritos em exercícios anteriores a serem compensados (XXVI)(saldo inicial igual ao saldo final do demonstrativo anterior)	0,0	0,0	0,0	0,0	0,0
TOTAL DE RESTOS A PAGAR CANCELADOS OU PRESCRITOS A COMPENSAR (XXVII)	1.925,9	0,0	0,0	0,0	0,0

RECEITAS ADICIONAIS PARA O FINANCIAMENTO DA SAÚDE NÃO COMPUTADAS NO CÁLCULO DO MÍNIMO	PREVISÃO INICIAL	PREVISÃO ATUALIZADA (a)	RECEITAS REALIZADAS	
			<Período Atual> (b)	% (B/A) x 100
RECEITAS DE TRANSFERÊNCIA PARA A SAÚDE (XXVIII)	38.394,4	38.394,4	68.139,0	177,5
Provenientes da União	35.192,8	35.192,8	57.691,4	163,9
Provenientes dos Estados	3.201,6	3.201,6	10.447,6	326,3
Provenientes de Outros Municípios	0,0	0,0	0,0	0,0
RECEITAS DE OPERAÇÕES DE CRÉDITO INTERNAS E EXTERNAS VINCULADAS À SAÚDE (XXIX)	0,0	0,0	0,0	0,0
OUTRAS RECEITAS (XXX)	353,6	353,6	132,5	37,5
TOTAL DE RECEITAS ADICIONAIS PARA FINANCIAMENTO DA SAÚDE (XXXI)=(XXVIII+XXIX+XXX)	38.748,0	38.748,0	68.271,5	176,2

DESPESAS COM SAÚDE POR SUBFUNÇÕES E CATEGORIA ECONÔMICA NÃO COMPUTADAS NO CÁLCULO DO MÍNIMO	DOTAÇÃO INICIAL	DOTAÇÃO ATUALIZADA (c)	DESPESAS EMPENHADAS		DESPESAS LIQUIDADAS		DESPESAS PAGAS		Inscritas em Restos a Pagar não Processados (g)
			Até 6º Bim/2020 (d)	% (d/c) x100	Até 6º Bim/2020 (e)	% (e/c) x100	Até 6º Bim/2020 (f)	% (f/c) x100	
ATENÇÃO BÁSICA (XXXII)	5.847,8	28.131,4	12.989,8	49,7	9.878,8	37,8	9.878,8	37,8	3.121,0
Despesas Correntes	4.916,3	13.652,8	11.664,1	85,4	8.587,2	62,9	8.587,0	62,9	3.076,9
Despesas de Capital	931,5	12.478,6	1.335,6	10,7	1.291,6	10,4	1.291,8	10,4	44,0
ASSISTÊNCIA HOSPITALAR E AMBULATORIAL (XXXIII)	30.660,0	67.145,1	50.037,5	74,5	45.288,7	67,4	45.288,7	67,4	4.748,8
Despesas Correntes	30.630,0	51.980,2	49.994,1	97,0	45.288,7	87,8	45.288,7	87,8	4.705,4
Despesas de Capital	30,0	15.584,9	43,4	0,3	0,0	0,0	0,0	0,0	43,4
SUPORTE PROFILÁTICO E TERAPÊUTICO (XXXIV)	1.202,7	2.024,2	1.998,3	98,7	1.276,8	63,1	1.276,8	63,1	721,5
Despesas Correntes	1.202,7	2.024,2	1.998,3	98,7	1.276,8	63,1	1.276,8	63,1	721,5
Despesas de Capital	0,0	0,0	0,0	0,0	0,0	0,0	0,0	0,0	0,0
VIGILÂNCIA SANITÁRIA (XXXV)	55,0	92,8	74,0	79,7	56,1	60,5	56,1	60,5	17,9
Despesas Correntes	49,0	22,0	17,9	81,4	0,0	0,0	0,0	0,0	17,9
Despesas de Capital	6,0	70,8	56,1	79,2	56,1	79,2	56,1	79,2	0,0
VIGILÂNCIA EPIDEMIOLÓGICA (XXXVI)	866,6	3.896,4	3.048,0	78,2	1.865,1	47,9	1.862,7	47,8	1.182,9
Despesas Correntes	837,0	3.249,6	2.625,7	80,8	1.442,8	44,4	1.440,5	44,3	1.182,9
Despesas de Capital	29,6	646,8	422,3	65,3	422,3	65,3	422,3	65,3	0,0
ALIMENTAÇÃO E NUTRIÇÃO (XXXVII)	0,0	0,0	0,0	0,0	0,0	0,0	0,0	0,0	0,0
Despesas Correntes	0,0	0,0	0,0	0,0	0,0	0,0	0,0	0,0	0,0
Despesas de Capital	0,0	0,0	0,0	0,0	0,0	0,0	0,0	0,0	0,0
OUTRAS SUBFUNÇÕES (XXXVIII)	115,9	2.956,6	2.835,7	95,9	2.835,7	95,9	2.835,7	95,9	0,0

CHEFE DO PODER EXECUTIVO: MARIO REIS ESTEVES
RESPONSÁVEL PELA CONTABILIDADE: RONALDO MATTOS GUIMARAES
SIGFIS - Versão 2020

Data de Emissão: 09/02/2021 11:52h

Anexo 12 do RREO

MUNICÍPIO DE BARRA DO PIRAI
RELATÓRIO RESUMIDO DA EXECUÇÃO ORÇAMENTÁRIA
DEMONSTRATIVO DAS RECEITAS DE IMPOSTOS E DAS DESPESAS PRÓPRIAS COM SAÚDE
ORÇAMENTOS FISCAL E DA SEGURIDADE SOCIAL
PERÍODO DE REFERÊNCIA : 6º Bimestre / 2020

ADCT, art 77 - Anexo 12									R\$ 1,00
Despesas Correntes	41,0	2.881,7	2.835,7	98,4	2.835,7	98,4	2.835,7	98,4	0,0
Despesas de Capital	74,9	74,9	0,0	0,0	0,0	0,0	0,0	0,0	0,0
TOTAL (XXXIX)=(XXXII+XXXIII+XXXIV+XXXV+XXXVI+XXXVII+XXXVIII)	38.748,0	102.246,5	70.993,3	476,9	81.201,2	372,6	61.198,6	372,5	9.792,1

DESPESAS COM SAÚDE NÃO COMPUTADAS NO CÁLCULO DO MÍNIMO	DOTAÇÃO INICIAL	DOTAÇÃO ATUALIZADA (c)	DESPESAS EMPENHADAS		DESPESAS LIQUIDADAS		DESPESAS PAGAS		Inscritas em Restos a Pagar não Processados (g)
			Até 6º Bim/2020 (d)	% (d/c) x100	Até 6º Bim/2020 (e)	% (e/c) x100	Até 6º Bim/2020 (f)	% (f/c) x100	
ATENÇÃO BÁSICA (XL)=(IV+XXXII)	8.825,6	27.185,3	13.814,5	127,1	10.893,5	115,1	10.557,7	102,1	3.121,0
ASSISTÊNCIA HOSPITALAR E AMBULATORIAL (XLI)=(V+XXXIII)	30.660,0	67.145,1	50.037,5	74,5	45.288,7	67,4	45.288,7	67,4	4.748,8
SUPORTE PROFILÁTICO E TERAPÊUTICO (XLII)=(VI+XXXIV)	1.394,7	2.071,7	2.007,5	118,1	1.280,0	69,8	1.280,0	69,8	727,5
VIGILÂNCIA SANITÁRIA (XLIII)=(VII+XXXV)	158,0	105,8	74,0	79,7	56,1	60,5	56,1	60,5	17,9
VIGILÂNCIA EPIDEMIOLÓGICA (XLIV)=(VIII+XXXVI)	1.397,1	3.980,5	3.048,0	78,2	1.865,1	47,9	1.862,7	47,8	1.182,9
ALIMENTAÇÃO E NUTRIÇÃO (XLV)=(IX+XXXVII)	0,0	0,0	0,0	0,0	0,0	0,0	0,0	0,0	0,0
OUTRAS SUBFUNÇÕES (XLVI)=(X+XXXVIII)	20.345,6	29.467,1	27.361,7	188,4	26.594,5	185,5	26.066,6	183,5	767,2
TOTAL DAS DESPESAS COM SAÚDE (XLVII)=(XI+XXXIX)	62.781,0	129.955,5	96.343,2	666,1	85.777,9	546,2	85.109,8	531,1	10.565,3
(-)Despesas execFutadas com recurso provenientes das transferências de recursos de outros entes	38.748,0	102.246,4	70.993,4	69,4	61.201,4	59,9	61.198,8	59,9	0,0
TOTAL DAS DESPESAS EXECUTADAS COM RECURSOS PRÓPRIOS (XLVIII)	24.033,0	27.709,1	25.349,8	596,6	24.576,5	486,4	23.911,0	471,3	10.565,3

CHEFE DO PODER EXECUTIVO: MARIO REIS ESTEVES
RESPONSÁVEL PELA CONTABILIDADE: RONALDO MATTOS GUIMARAES
SIGFIS - Versão 2020

Data de Emissão: 09/02/2021 11:52h

Anexo 12 do RREO



MUNICÍPIO DE BARRA DO PIRAI - PODER EXECUTIVO
 DEMONSTRATIVO SIMPLIFICADO DO RELATÓRIO RESUMIDO DA EXECUÇÃO ORÇAMENTÁRIA
DEMONSTRATIVO SIMPLIFICADO
 ORÇAMENTOS FISCAL E DA SEGURIDADE SOCIAL
 PERÍODO DE REFERÊNCIA : 6º Bimestre / 2020

LRF, art 48 - Anexo 14

		R\$ Milhares			
BALANÇO ORÇAMENTÁRIO - RECEITAS		Até o bimestre			
Previsão Inicial de Receita		237.046,8			
Previsão Atualizada da Receita		237.046,8			
Receitas Realizadas		299.962,7			
Deficit Orçamentário		0,0			
Saldos de Exercícios Anteriores (utilizados para créditos adicionais)		0,0			
BALANÇO ORÇAMENTÁRIO - DESPESAS		Até o bimestre			
Dotação Inicial		246.089,4			
Créditos Adicionais		144.241,7			
Dotação Atualizada		390.331,1			
Despesas Empenhadas		286.970,9			
Despesas Liquidadas		263.741,1			
Superavit Orçamentário		12.991,8			
DESPESAS POR FUNÇÃO/SUBFUNÇÃO		Até o bimestre			
Despesas Empenhadas		286.970,9			
Despesas Liquidadas		263.741,0			
RECEITA CORRENTE LÍQUIDA - RCL		Até o bimestre			
Receita Corrente Líquida		279.819,1			
RECEITAS/DESPESAS DOS REGIMES DE PREVIDENCIA		Até o bimestre			
Regime Próprio de Previdência Social dos Servidores Públicos		35.612,4			
Receitas Previdenciárias realizadas (III)		22.386,0			
Despesas Previdenciárias liquidadas (IV)		13.226,4			
Resultado Previdenciário (III-IV)					
RESULTADOS NOMINAL E PRIMÁRIO		Meta Fixada no Anexo de Metas Fiscais da LDO (a)	Resultado Apurado Até o Bimestre (b)	% em Relação à Meta (b/a)	
Resultado Nominal		0,0	26.984,1	0,0%	
Resultado Primário		0,0	11.996,3	0,0%	
MOVIMENTAÇÃO DE RESTOS A PAGAR		Inscrição	Cancelamento até o bimestre	Pagamento até o bimestre	Saldo a pagar
POR PODER					
RESTOS A PAGAR PROCESSADOS					
Poder Executivo		13.518,6	1.446,0	4.318,1	7.754,5
Poder Legislativo		0,0	0,0	0,0	0,0
RESTOS A PAGAR NÃO PROCESSADOS					
Poder Executivo		21.777,6	5.995,3	9.639,8	6.142,5
Poder Legislativo		139,8	0,0	139,8	0,0
TOTAL		35.436,0	7.441,3	14.097,7	13.897,0
DESPESAS COM MANUTENÇÃO E DESENVOLVIMENTO DO ENSINO - MDE		Valor Apurado até o bimestre	Limites Constitucionais Anuais		
Mínimo Anual de 25% das Receitas de Impostos na Manutenção e Desenvolvimento do Ensino - MDE		39.499,2	25%	37,5%	
Mínimo Anual de 60% do FUNDEB na Remuneração do Magistério com Ensino Fundamental e Educação Infantil		40.329,7	60%	86,7%	
RECEITAS DE OPERAÇÕES DE CRÉDITO E DESPESAS DE CAPITAL		Valor Apurado Até o Bimestre	Saldo a Realizar		
Receita de Operação de Crédito		0,0	100,0		
Despesa de Capital Líquida		12.146,4	69.449,5		
PROJEÇÃO ATUARIAL DOS REGIMES DE PREVIDÊNCIA		Exercício em Referência	10º Exercício	20º Exercício	35º Exercício
Regime Próprio de Previdência Social dos Servidores Públicos					
Receitas Previdenciárias (IV)		30.821,9	56.788,3	62.591,5	47.299,6
Despesas Previdenciárias (V)		27.585,3	36.158,8	42.467,4	44.294,1
Resultado Previdenciário (VI)=(IV-V)		3.236,6	20.629,5	20.124,1	3.005,5
RECEITA DA ALIENAÇÃO DE ATIVOS E APLICAÇÃO DOS RECURSOS		Valor Apurado Até o Bimestre	Saldo a Realizar		
Receita de Capital Resultante da Alienação de Ativos		0,0	0,0		
Aplicação dos Recursos da Alienação de Ativos		0,0	0,0		
DESPESAS COM AÇÕES E SERVIÇOS PÚBLICOS DE SAÚDE		Valor Apurado Até o Bimestre	Limite Constitucional Anual		
Despesas Próprias com Ações e Serviços Públicos de Saúde		24.576,7	%Mínimo a Aplicar no Exercício 0,0%	% Aplicado até o bimestre 24,0%	
DESPESAS DE CARÁTER CONTINUADO, DERIVADAS DE PPP'S CONTRATADAS		Valor Apurado no Exercício Corrente			
Total das despesas / RCL (%)		0,0%			

FONTE :

Nota :

CHEFE DO PODER EXECUTIVO: MARIO REIS ESTEVES

RESPONSÁVEL PELA CONTABILIDADE: RONALDO MATTOS GUIMARAES

SIGFIS - Versão 2020

Data de Emissão: 09/02/2021 11:52h

Anexo 14 do RREO



MUNICÍPIO DE BARRA DO PIRAI - PODER EXECUTIVO
RELATÓRIO DE GESTÃO FISCAL
DEMONSTRATIVO DA DESPESA COM PESSOAL
ORÇAMENTOS FISCAL E DA SEGURIDADE SOCIAL - PERÍODO DE REFERÊNCIA : 3º Quadrimestre / 2020

RGF - ANEXO 1

R\$ Milhares

DESPESA COM PESSOAL	DESPESA EXECUTADAS (Últimos 12 Meses)												INSCRITAS EM RP NÃO PROCESSADAS	
	Jan/2020	Fev/2020	Mar/2020	Abr/2020	Mai/2020	Jun/2020	Jul/2020	Ago/2020	Set/2020	Out/2020	Nov/2020	Dez/2020		Últ.12Meses
DESPESA BRUTA COM PESSOAL (I)	13.308,29	4.697,00	9.932,04	4.224,34	7.901,12	11.210,54	14.687,40	12.218,19	11.795,56	8.514,70	18.367,39	16.863,21	133.719,79	3.969,58
Pessoal Ativo	11.289,34	2.856,67	7.180,51	2.420,86	5.914,10	9.125,29	12.572,32	9.860,97	9.184,17	7.936,61	14.636,89	13.861,07	106.838,81	470,97
Vencimentos, Vantagens e Outras Despesas Variáveis	10.548,11	2.174,45	6.599,20	1.657,94	5.227,03	8.351,10	11.985,13	7.481,14	7.287,67	7.056,84	11.160,94	11.931,94	91.461,54	428,81
Obrigações Patronais	741,24	682,22	581,31	762,92	687,08	774,18	587,19	2.379,84	1.896,50	879,75	3.475,93	1.929,12	15.377,28	42,16
Benefícios Previdenciários	0,00	0,00	0,00	0,00	0,00	0,00	0,00	0,00	0,00	0,00	0,00	0,00	0,00	0,00
Pessoal Inativo e Pensionista	2.018,94	1.840,33	2.751,53	1.803,48	1.987,02	2.085,25	2.115,08	2.096,13	2.100,48	174,02	3.202,39	2.352,24	24.526,90	1.961,14
Aposentadorias, Reservas e Reformas	1.743,90	1.628,72	2.384,58	1.606,16	1.693,07	1.803,34	1.724,95	1.768,84	1.786,26	85,69	2.721,53	1.961,91	20.908,95	1.740,88
Pensões	275,04	211,61	366,95	197,32	293,95	281,91	390,13	327,29	314,21	88,32	480,87	390,34	3.617,95	220,26
Outros Benefícios Previdenciários	0,00	0,00	0,00	0,00	0,00	0,00	0,00	0,00	0,00	0,00	0,00	0,00	0,00	0,00
Outras Despesas de Pessoal Decorrentes de Contratos de Terc. (art.18, §1º LRF)	0,00	0,00	0,00	0,00	0,00	0,00	0,00	261,09	510,91	404,07	528,11	649,89	2.354,07	1.537,47
Despesas não Computadas (art. 19, § 1º da LRF) (II)	0,00	13,79	0,00	2,20	0,00	23,55	19,29	73,45	33,59	39,78	6,32	0,00	211,96	0,00
Indenizações por Demissão e Incentivos à Demissão Voluntária	0,00	13,79	0,00	2,20	0,00	23,55	19,29	73,45	33,59	39,78	6,32	0,00	211,96	0,00
Decorrentes de Decisão Judicial	0,00	0,00	0,00	0,00	0,00	0,00	0,00	0,00	0,00	0,00	0,00	0,00	0,00	0,00
Despesas de Exercícios Anteriores	0,00	0,00	0,00	0,00	0,00	0,00	0,00	0,00	0,00	0,00	0,00	0,00	0,00	0,00
Inativos e Pensionistas com Recursos Vinculados	0,00	0,00	0,00	0,00	0,00	0,00	0,00	0,00	0,00	0,00	0,00	0,00	0,00	0,00
DESPESA LÍQUIDA COM PESSOAL (III) = (I - II)	13.308,29	4.683,21	9.932,04	4.222,15	7.901,12	11.186,99	14.668,12	12.144,74	11.761,97	8.474,92	18.361,07	16.863,21	133.507,82	3.969,58
APURAÇÃO DO CUMPRIMENTO DO LIMITE LEGAL		VALOR										% SOBRE A RCL AJUSTADA		
RECEITA CORRENTE LÍQUIDA - RCL (IV)											279.818,93			
(-) Transferências obrigatórias da União relativas às emendas individuais (V) (§ 13, art. 166 da CF)											0,00			
= RECEITA CORRENTE LÍQUIDA AJUSTADA (VI)											279.818,93			
DESPESA TOTAL COM PESSOAL - DTP (VII) = (IIIa + IIIb)											137.477,41		49,13%	
LIMITE MÁXIMO (VIII) (incisos I, II e III, art. 20 da LRF)											151.102,22		54,00%	
LIMITE PRUDENCIAL (IX) = (0,95 x VIII) (parágrafo único do art. 22 da LRF)											143.547,11		51,30%	
LIMITE DE ALERTA (X) = (0,90 x VIII) (inciso II do §1º do art. 59 da LRF)											135.992,00		48,60%	

Fonte : ..

Nota :

- Nos demonstrativos elaborados no 1º e no 2º quadrimestre de cada exercício, os valores de restos a pagar não processados inscritos em 31 de dezembro do exercício anterior, continuarão a ser informados nesse campo. Esses valores não sofrem alteração pe e somente no caso de cancelamento podem ser excluídos.

CHEFE DO PODER EXECUTIVO: MARIO REIS ESTEVES
RESPONSÁVEL PELO CONTROLE INTERNO: WENDEL BARBOSA CARUZO
RESPONSÁVEL PELA ADMINISTRAÇÃO FINANCEIRA: VIVIANY TARANTO
SIGFIS - Versão 2020

Data de Emissão: 09/02/2021 11:52h

Anexo 1 do RGF

MUNICÍPIO DE BARRA DO PIRAI - PODER EXECUTIVO
RELATÓRIO DE GESTÃO FISCAL
DEMONSTRATIVO DA DESPESA COM PESSOAL
ORÇAMENTOS FISCAL E DA SEGURIDADE SOCIAL - PERÍODO DE REFERÊNCIA : 3º Quadrimestre / 2020

RGF - ANEXO 1

R\$ 1,00

DESPESA COM PESSOAL	DESDOBRAMENTO/AJUSTES DO EXERCÍCIO DE 2020												
REGISTRO PATRIMONIAL	Jan/2020	Fev/2020	Mar/2020	Abr/2020	Mai/2020	Jun/2020	Jul/2020	Ago/2020	Set/2020	Out/2020	Nov/2020	Dez/2020	Últ.12Meses
Obrigações patronais com o RPPS não pagas (Lei Compl. nº 173/2020)	0,00	0,00	155,28	543,45	543,40	543,64	544,14	532,49	523,16	522,04	898,63	526,76	5.332,99
Amortização Obrig. patronais com o RPPS não pagas (Lei Compl. nº 173/2020)	0,00	0,00	0,00	0,00	0,00	0,00	0,00	0,00	0,00	0,00	0,00	0,00	0,00

CHEFE DO PODER EXECUTIVO: MARIO REIS ESTEVES
RESPONSÁVEL PELO CONTROLE INTERNO: WENDEL BARBOSA CARUZO
RESPONSÁVEL PELA ADMINISTRAÇÃO FINANCEIRA: VIVIANY TARANTO
SIGFIS - Versão 2020

Data de Emissão: 09/02/2021 11:52h

Anexo 1 do RGF



MUNICÍPIO DE BARRA DO PIRAI
RELATÓRIO DE GESTÃO FISCAL
DEMONSTRATIVO DA DÍVIDA CONSOLIDADA
ORÇAMENTOS FISCAL E DA SEGURIDADE SOCIAL
PERÍODO DE REFERÊNCIA : 3º Quadrimestre / 2020

LRF, art 55, inciso I, alínea "b" - Anexo 2

R\$ Milhares

DÍVIDA CONSOLIDADA	SALDO EXERCÍCIO ANTERIOR	SALDO DO EXERCÍCIO DE 2020		
		1º Quadrimestre	2º Quadrimestre	3º Quadrimestre
DÍVIDA CONSOLIDADA - DC (I)	18.031,5	94.801,7	56.537,1	56.001,4
Dívida Mobiliária	0,0	0,0	0,0	0,0
Dívida Contratual	18.031,5	94.801,7	56.537,1	56.001,4
Empréstimos	5.833,4	5.833,4	5.441,6	5.441,6
Internos	5.441,6	5.441,6	5.441,6	5.441,6
Externos	391,8	391,8	0,0	0,0
Reestruturação da Dívida de Estados e Municípios	0,0	0,0	0,0	0,0
Financiamentos	0,0	0,0	0,0	0,0
Internos	0,0	0,0	0,0	0,0
Externos	0,0	0,0	0,0	0,0
Parcelamento e Renegociação de dívidas	12.198,1	88.968,3	51.095,5	50.559,8
De Tributos	126,3	59,8	59,8	59,8
De Contribuições Previdenciárias	12.071,8	88.908,5	51.035,7	50.500,0
De Demais Contribuições Sociais	0,0	0,0	0,0	0,0
Do FGTS	0,0	0,0	0,0	0,0
Com Instituição Não Financeira	0,0	0,0	0,0	0,0
Demais Dívidas Contratuais	0,0	0,0	0,0	0,0
Precatórios Posteriores a 5.5.2000 (inclusive)	0,0	0,0	0,0	0,0
Outras Dívidas	0,0	0,0	0,0	0,0
DEDUÇÕES(II)'	33.855,9	51.654,6	55.402,0	42.225,5
Disponibilidade de Caixa Bruto	47.374,6	61.031,4	64.643,8	51.740,4
(-) Restos a Pagar Processados	13.518,7	9.376,8	9.241,8	9.514,9
Demais Haveres Financeiros	0,0	0,0	0,0	0,0
DÍVIDA CONSOLIDADA LÍQUIDA - DCL (III) = (I - II)	-15.824,4	43.147,1	1.135,1	13.775,9
RECEITA CORRENTE LÍQUIDA - RCL	261.293,6	277.063,7	279.501,8	279.818,9
% da DC sobre a RCL [I / RCL]	6,90 %	34,22 %	20,23 %	20,01 %
% da DCL sobre a RCL [III / RCL]	-6,06 %	15,57 %	0,41 %	4,92 %
LIMITE DEFINIDO POR RESOLUÇÃO DO SENADO FEDERAL	120,00 %	120,00 %	120,00 %	120,00 %
LIMITE DE ALERTA (inciso III, §1º do art. 59 - LRF) - 48,6%	120,00 %	120,00 %	120,00 %	120,00 %

OUTROS VALORES NÃO INTEGRANTES DA DC	SALDO EXERCÍCIO ANTERIOR	SALDO DO EXERCÍCIO DE 2020		
		Até o 1º Quadrimestre	Até o 2º Quadrimestre	Até o 3º Quadrimestre
PRECATÓRIOS ANTERIORES A 5.5.2000	0,0	0,0	0,0	0,0
PRECATÓRIOS POSTERIORES A 5.5.2000 (NÃO INCLUIDOS)	123,1	125,3	24,4	344,7
PASSIVO ATUARIAL	217.945,1	217.945,1	217.945,1	217.945,1
INSUFICIÊNCIA FINANCEIRA	0,0	0,0	0,0	0,0
DEPÓSITOS E CONSIGNAÇÕES SEM CONTRA PARTIDA	0,0	0,0	0,0	0,0
RP NÃO PROCESSADOS	21.917,5	14.371,4	12.799,4	22.510,6
ANTECIPAÇÕES DE RECEITA ORÇAMENTÁRIA - ARO	0,0	0,0	0,0	0,0
DÍVIDA CONTRATUAL DE PPP	0,0	0,0	0,0	0,0
APROPRIAÇÃO DE DEPÓSITOS JUDICIAIS - KC 151/2015	0,0	0,0	0,0	0,0

CHEFE DO PODER EXECUTIVO: MARIO REIS ESTEVES
RESPONSÁVEL PELO CONTROLE INTERNO: WENDEL BARBOSA CARUZO
RESPONSÁVEL PELA ADMINISTRAÇÃO FINANCEIRA: VIVIANY TARANTO
SIGFIS - Versão 2020

Data de Emissão: 09/02/2021 11:54h

Anexo 2 do RGF



TRAJETÓRIA DE AJUSTE DA DÍVIDA CONSOLIDADA LÍQUIDA EM CADA EXERCÍCIO FINANCEIRO												
Exercício Financeiro	2001			2002			2003			2004		
	3º Quadrimestre			Quadrimestre			Quadrimestre			Quadrimestre		
	DCL	Excedente ²	Redutor	1º	2º	3º	1º	2º	3º	1º	2º	3º
% da DCL sobre a RCL												
% Limite de Endividamento												
Exercício Financeiro	2005			2006			2007			2008		
	Quadrimestre			Quadrimestre			Quadrimestre			Quadrimestre		
	1º	2º	3º	1º	2º	3º	1º	2º	3º	1º	2º	3º
% da DCL sobre a RCL												
% Limite de Endividamento												
Exercício Financeiro	2009			2010			2011			2012		
	Quadrimestre			Quadrimestre			Quadrimestre			Quadrimestre		
	1º	2º	3º	1º	2º	3º	1º	2º	3º	1º	2º	3º
% da DCL sobre a RCL												
% Limite de Endividamento												
Exercício Financeiro	2013			2014			2015			2016		
	Quadrimestre			Quadrimestre			Quadrimestre			Quadrimestre		
	1º	3º	3º	1º	2º	3º	1º	2º	3º	1º	2º	3º
% da DCL sobre a RCL												
% Limite de Endividamento												
Exercício Financeiro	2017			2018								
	Quadrimestre			Quadrimestre								
	1º	2º	3º	1º	2º	3º						
% da DCL sobre a RCL												
% Limite de Endividamento												

² O excedente em relação ao limite apurado ao final do exercício de 2001 deverá ser reduzido, no mínimo, à proporção de 1/15 (um quinze avo) a cada exercício financeiro. O valor



MUNICÍPIO DE BARRA DO PIRAI
RELATÓRIO DE GESTÃO FISCAL
DEMONSTRATIVO DAS GARANTIAS E CONTRAGARANTIAS DE VALORES
ORÇAMENTOS FISCAL E DA SEGURIDADE SOCIAL
PERÍODO DE REFERÊNCIA : 3º Quadrimestre / 2020

LRF, art 55, inciso I, alínea "c" e art. 40, § 1º - Anexo 3

R\$ Milhares

GARANTIAS CONCEDIDAS	SALDO DO EXERCÍCIO ANTERIOR	SALDO DO EXERCÍCIO DE 2020		
		Até o 1º Quadrimestre	Até o 2º Quadrimestre	Até o 3º Quadrimestre
AOS ESTADOS (I)	0,0	0,0	0,0	0,0
Em operações de Crédito Externas	0,0	0,0	0,0	0,0
Em Operações de Crédito Internas	0,0	0,0	0,0	0,0
AOS MUNICÍPIOS (II)	0,0	0,0	0,0	0,0
Em operações de Crédito Externas	0,0	0,0	0,0	0,0
Em Operações de Crédito Internas	0,0	0,0	0,0	0,0
ÀS ENTIDADES CONTROLADAS(III)	0,0	0,0	0,0	0,0
Em operações de Crédito Externas	0,0	0,0	0,0	0,0
Em Operações de Crédito Internas	0,0	0,0	0,0	0,0
POR MEIO DE FUNDOS E PROGRAMAS (IV)	0,0	0,0	0,0	0,0
TOTAL GARANTIAS CONCEDIDAS (V)=(I+II+III+IV)	0,0	0,0	0,0	0,0
RECEITA CORRENTE LÍQUIDA - RCL (VI)	261.293,6	277.063,7	279.501,8	279.818,9
% do TOTAL DAS GARANTIAS sobre a RCL	0,00 %	0,00 %	0,00 %	0,00 %
LIMITE DEFINIDO POR RESOLUÇÃO DO SENADO FEDERAL	22,00 %	22,00 %	22,00 %	22,00 %
LIMITE DE ALERTA	19,80 %	19,80 %	19,80 %	19,80 %

CONTRAGARANTIAS RECEBIDAS	SALDO DO EXERCÍCIO ANTERIOR	SALDO DO EXERCÍCIO DE 2020		
		Até o 1º Quadrimestre	Até o 2º Quadrimestre	Até o 3º Quadrimestre
DOS ESTADOS (VII)	0,0	0,0	0,0	0,0
Em Garantia às Operações de Crédito Externas	0,0	0,0	0,0	0,0
Em Garantia às Operações de Crédito Internas	0,0	0,0	0,0	0,0
DOS MUNICÍPIOS (VIII)	0,0	0,0	0,0	0,0
Em Garantia às Operações de Crédito Externas	0,0	0,0	0,0	0,0
Em Garantia às Operações de Crédito Internas	0,0	0,0	0,0	0,0
DAS ENTIDADES CONTROLADAS (IX)	0,0	0,0	0,0	0,0
Em Garantia às Operações de Crédito Externas	0,0	0,0	0,0	0,0
Em Garantia às Operações de Crédito Internas	0,0	0,0	0,0	0,0
EM GARANTIAS POR MEIO DE FUNDOS E PROGRAMAS (X)	0,0	0,0	0,0	0,0
TOTAL CONTRAGARANTIAS RECEBIDAS (XI)=(VII+VIII+IX+X)	0,0	0,0	0,0	0,0

MEDIDAS CORRETIVAS :

Fonte : ..

Nota :

O limite do saldo global das garantias concedidas pelo Município poderá ser elevado para 32% da RCL, desde que, cumulativamente, quando aplicável, o garantidor obedeça às normas fixas nos incisos I a IV do parágrafo único do artigo 9º da Resolução SF nº 43/2001, com redação dada pela Resolução SF nº 3/2002, publicada no D.O.U. de 03/04/2002.

CHEFE DO PODER EXECUTIVO: MARIO REIS ESTEVES
RESPONSÁVEL PELO CONTROLE INTERNO: WENDEL BARBOSA CARUZO
RESPONSÁVEL PELA ADMINISTRAÇÃO FINANCEIRA: VIVIANY TARANTO

SIGFIS - Versão 2020

Data de Emissão: 09/02/2021 11:54h

Anexo 3 do RGF



MUNICÍPIO DE BARRA DO PIRAI
RELATÓRIO DE GESTÃO FISCAL
DEMONSTRATIVO DAS OPERAÇÕES DE CRÉDITO
ORÇAMENTOS FISCAL E DA SEGURIDADE SOCIAL
PERÍODO DE REFERÊNCIA : 3º Quadrimestre / 2020

LRF, art 55, inciso I, alínea "d" e Inciso III alínea "c" - Anexo 4

R\$ Milhares

OPERAÇÕES DE CRÉDITO	OPERAÇÕES REALIZADAS Até o 3º Quadrimestre	
	No Quadr.	Até o Quadr.(a)
Mobiliária	0,0	0,0
Interna	0,0	0,0
Externa	0,0	0,0
Contratual	0,0	0,0
Interna	0,0	0,0
Empréstimos	0,0	0,0
Aquisição Financiada de Bens e Arredondamento Mercantil Financeiro	0,0	0,0
Antecipação de Receita pela Venda a Termo de Bens e Serviços	0,0	0,0
Assunção, reconhecimento e Confissão de Dívidas (LRF, art. 29, § 1º)	0,0	0,0
Operações de crédito não sujeitas ao limite de contratação (I)	0,0	0,0
Externa	0,0	0,0
Empréstimos	0,0	0,0
Aquisição Financiada de Bens e Arredondamento Mercantil Financeiro	0,0	0,0
Antecipações de Receitas pela Venda a Termo de Bens e Serviços	0,0	0,0
Assunção, Reconhecimento e Confissão de Dívidas (LRF, art. 29 §1º)	0,0	0,0
Operações de crédito não sujeitas ao limite de contratação (II)	0,0	0,0
TOTAL (III)	0,0	0,0
APURAÇÃO DO CUMPRIMENTO DOS LIMITES	VALOR	% SOBRE RCL
RECEITA CORRENTE LÍQUIDA - RCL (IV)	279.818,93	--
OPERAÇÕES VEDADAS (V)	--	--
TOTAL CONSIDERADO PARA FINS DE APURAÇÃO DO CUMPRIMENTO DO LIMITE (VI) = (IIIa + V - Ia - IIb)	0,00	0,00 %
LIMITE GERAL DEFINIDO POR RESOLUÇÃO DO SENADO FEDERAL PARA AS OPERAÇÕES DE CRÉDITO INTERNAS E EXTERNAS (Inciso I do artigo 7º da Resolução SF nº 43/2001)	44.771,03	16 %
LIMITE DE ALERTA (inciso III do §1º do art.59 da LRF) - <%>	40.293,93	14,4 %
OPERAÇÕES DE CRÉDITO POR ANTECIPAÇÃO DA RECEITA sobre a RCL	0,00	0,00 %
LIMITE DEFINIDO POR RESOLUÇÃO DO SENADO FEDERAL PARA AS OPERAÇÕES DE CRÉDITO POR ANTECIPAÇÃO DA RECEITA	0,00	0 %
OUTRAS OPERAÇÕES QUE INTEGRAM A DÍVIDA CONSOLIDADA	VALOR REALIZADO	
	No Quadr.	Até o Quadr.(a)
Parcelamentos de Dívidas	0,00	0,00
Tributos	0,00	0,00
Contribuições Previdenciárias	0,00	0,00
FGTS	0,00	0,00
Operações de reestruturação e recomposição do principal de dívidas	--	--

Fonte : ..

Nota :

CHEFE DO PODER EXECUTIVO: MARIO REIS ESTEVES
RESPONSÁVEL PELO CONTROLE INTERNO: WENDEL BARBOSA CARUZO
RESPONSÁVEL PELA ADMINISTRAÇÃO FINANCEIRA: VIVIANY TARANTO
SIGFIS - Versão 2020

Data de Emissão: 09/02/2021 11:54h

Anexo 4 do RGF



MUNICÍPIO DE BARRA DO PIRAI - PODER EXECUTIVO
RELATÓRIO DE GESTÃO FISCAL
DEMONSTRATIVO DA DISPONIBILIDADE DE CAIXA E DOS RESTOS A PAGAR
PERÍODO DE REFERÊNCIA : 3º Quadrimestre / 2020

RGF - Anexo 5 (LRF, art 55, Inciso III, alínea "a")

RS Milhares

IDENTIFICAÇÃO DOS RECURSOS	DISPONIBILIDADE DE CAIXA BRUTA (a)	OBRIGAÇÕES FINANCEIRAS				INSUFICIÊNCIA FINANCEIRA VERIFICADA NO CONSÓRCIO PÚBLICO (f)	DISPONIBILIDADE DE CAIXA LÍQUIDA (Antes da inscrição de restos a pagar não processados) (g) = (a - (b + c + d + e) - f)	Restos a Pagar Empenhados e Não Liquidados do Exercício (h)	Empenhos Não Liquidados Cancelados (Não Inscritos Por Insuficiência Financeira)	Disponibilidade Caixa Líquida Depois da inscrição de restos a pagar não processados (i) = (g - h)
		Restos a Pagar Liquidados e Não Pagos		Restos a Pagar Empenhados e Não Liquidados de Exercícios Anteriores (d)	Demais Obrigações Financeiras (e)					
		De exercícios anteriores (b)	Do exercício (c)							
TOTAL DOS RECURSOS VINCULADOS (I)	176.997,5	1.931,8	754,9	984,9	1.288,2		172.037,7	11.887,5	0,0	160.150,2
Receitas de Impostos e Transferências de Impostos Educação	0,0	0,0	0,0	0,0	0,0		0,0	0,0	0,0	0,0
Transferências do FUNDEB	875,2	598,7	0,0	-524,8	0,0		803,3	380,8	0,0	422,5
Outros Recursos Destinados à Educação	945,5	96,7	618,6	442,7	0,0		-212,5	1.061,5	0,0	-1.274,0
Receitas de Impostos e Transferências de Impostos - Saúde	0,0	0,0	0,0	0,0	0,0		0,0	0,0	0,0	0,0
Outros Recursos Destinados à Saúde	22.713,9	627,7	2,6	586,5	1.182,8		20.314,3	9.792,0	0,0	10.522,3
Recursos Destinados à Assistência Social	0,0	0,0	0,0	0,0	0,0		0,0	0,0	0,0	0,0
Recursos destinados ao RPPS - Plano Previdenciário	148.674,1	0,0	0,0	0,0	105,4		148.568,7	0,0	0,0	148.568,7
Recursos destinados ao RPPS - Plano Financeiro	0,0	0,0	0,0	0,0	0,0		0,0	0,0	0,0	0,0
Recursos de Operações de Crédito (exceto destinados à Educação e Saúde)	0,0	0,0	0,0	0,0	0,0		0,0	0,0	0,0	0,0
Recursos de Alienação de Bens/Ativos	0,0	0,0	0,0	0,0	0,0		0,0	0,0	0,0	0,0
Outros Destinações Vinculadas de Recursos	3.788,8	610,7	133,7	480,5	0,0		2.563,9	653,2	0,0	1.910,7
TOTAL DOS RECURSOS NÃO VINCULADOS (II)	23.281,2	5.837,4	1.005,3	5.216,7	3.429,4		7.792,4	3.861,6	601,4	3.930,8
Recursos Ordinários	21.993,1	6.382,6	805,7	3.409,3	3.429,4		7.966,1	2.320,9	601,4	5.645,2
Outros Recursos não vinculados	1.288,1	-545,2	199,6	1.807,4	0,0		-173,7	1.540,7	0,0	-1.714,4
TOTAL (III) = (I) + (II)	200.278,7	7.769,2	1.760,2	6.201,6	4.717,6		179.830,1	15.749,1	601,4	164.081,0



MUNICÍPIO DE BARRA DO PIRAI - PODER EXECUTIVO
RELATÓRIO DE GESTÃO FISCAL
DEMONSTRATIVO DOS LIMITES
ORÇAMENTOS FISCAL E DA SEGURIDADE SOCIAL
PERÍODO DE REFERÊNCIA : 3º Quadrimestre / 2020

LRF, art 48 - Anexo 6 (Demonstrativo Simplificado do Relatório de Gestão Fiscal)

R\$ Milhares

RECEITA CORRENTE LÍQUIDA	VALOR ATÉ O BIMESTRE	
Receita Corrente Líquida	279.818,9	
Receita Corrente Líquida Ajustada	279.818,9	
DESPESA COM PESSOAL		
	VALOR	% SOBRE A RCL
Total da Despesa com Pessoal - TDP	137.477,4	49,13 %
Limite Legal (inciso III, art. 20 da LRF)	151.102,2	54,00 %
Limite Prudencial (§ único, art. 22 da LRF)	143.547,1	51,30 %
Limite de Alerta	135.992,0	48,60 %
DÍVIDA		
	VALOR	% SOBRE A RCL
Dívida Consolidada Líquida	13.775,9	4,92 %
Limite Definido por Resolução do Senado Federal	335.782,7	120,00 %
GARANTIA DE VALORES		
	VALOR	% SOBRE A RCL
Total das Garantias	0,0	0,00 %
Limite Definido por Resolução do Senado Federal	0,0	22,00 %
OPERAÇÕES DE CRÉDITO		
	VALOR	% SOBRE A RCL
Operações de Crédito Internas e Externas	0,0	0,00 %
Operações de Crédito por Antecipação da Receita	0,0	0,00 %
Limite Definido por Resolução do Senado Federal para Operações de Crédito Internas e Externas	44.771,0	16,00 %
Limite Definido por Resolução do Senado Federal para Operações de Crédito por Antec. da Receita	0,0	0,00 %
RESTOS A PAGAR		
	Inscrição em Restos a Pagar Empenhados e Não Liquidados	Disponibilidade de Caixa Líquida (após a Inscrição em Restos Pag Não Proc)
Valor apurado nos demonstrativos respectivos	16.368,0	164.081,0

Fonte : ..

Nota :

CHEFE DO PODER EXECUTIVO: MARIO REIS ESTEVES
RESPONSÁVEL PELO CONTROLE INTERNO: WENDEL BARBOSA CARUZO
RESPONSÁVEL PELA ADMINISTRAÇÃO FINANCEIRA: VIVIANY TARANTO

SIGFIS - Versão 2020

Data de Emissão: 09/02/2021 11:54h

Anexo 6 do RGF



SAÚDE

FUNDO MUNICIPAL DE SAÚDE ATO DE INEXIGIBILIDADE Nº04/2021

A SECRETÁRIA MUNICIPAL DE SAÚDE, devidamente autorizado pelo Exmo. Senhor Prefeito Municipal, torna pública a DISPENSA DE LICITAÇÃO, com fulcro Artigo 25, inciso I da Lei Federal nº 8.666/93 de 21/06/93 e suas alterações, conforme a seguir:

Processo Administrativo: 05/2021

Objeto: A importância é destinada a contratação de empresa especializada em fornecimento de água e coleta e tratamento de esgoto para todas as unidades de Saúde desta Secretaria.

FORNECEDOR: SAAE – SERVIÇO ATONOMO DE ÁGUA E ESGOTO DE V.R.

CNPJ: 32.504.706/0001-87

VALOR: R\$1.200,00 (um mil oitocentos e duzentos reais).

Dotação Orçamentária: 3.3.90.39.99.00.00.00 0000

Barra do Piraí, 04 de fevereiro de 2021

Wagner Pinto Teixeira
Secretário Municipal de Saúde

FUNDO MUNICIPAL DE SAÚDE ATO DE DISPENSA

A SECRETÁRIA MUNICIPAL DE SAÚDE, devidamente autorizado pelo Exmo. Senhor Prefeito Municipal, torna pública a DISPENSA DE LICITAÇÃO, com fulcro no Artigo 24, inciso XXII da Lei Federal nº 8.666/93 de 21/06/93 e suas alterações, conforme a seguir:

Processo Administrativo: 03/2021

Objeto: A importância é destinada à contratação de empresa especializada para fornecimento de energia elétrica, visando atender à Secretaria Municipal de Saúde.

FORNECEDOR: LIGHT SERVIÇOS DE ELETRICIDADE S/A

CNPJ: 60.444.437/0001-46

VALOR: R\$280.000,00 (Duzentos e oitenta mil reais).

Dotação Orçamentária: 3.3.90.30.99.00.00.00.0000

3.3.90.39.99.00.00.00.0021 e

3.3.90.39.99.00.00.00.0023

Barra do Piraí, 29 de janeiro de 2021.

Wagner Pinto Teixeira
Secretário Municipal de Saúde

FUNDO MUNICIPAL DE SAÚDE ATO DE DISPENSA

A SECRETÁRIA MUNICIPAL DE SAÚDE, devidamente autorizado pelo Exmo. Senhor Prefeito Municipal, torna pública a DISPENSA DE LICITAÇÃO, com fulcro no Artigo 8º e 10º do Decreto 3931/2001, Artigo XV da Lei Federal nº 8.666/93 de 21/06/93 e suas alterações, conforme a seguir:

Processo Administrativo: 2722/2020

Objeto: A importância é destinada a adesão a Ata de Registro de Preços para aquisição de medicamentos para atender a diversos programas como: Doenças crônicas Degenerativas (Hipertensão), CAPS (Centro de Apoio Psico Social), Saúde da Mulher, Tabagismo, Programa do Idoso e Atenção Básica.

FORNECEDOR: DMC DISTRIBUIDORAS, COMÉRCIO DE MEDICAMENTOS EIRELI

CNPJ: 16.970.999/0001-31

VALOR: R\$2.345,20 (Dois mil, trezentos e quarenta e cinco reais e vinte centavos).

Dotação Orçamentária: 3.3.90.32.00.00.00.00 0000

Barra do Piraí, 07 de dezembro de 2020.

Wagner Pinto Teixeira
Secretário Municipal de Saúde

FUNDO MUNICIPAL DE SAÚDE ATO DE DISPENSA

A SECRETÁRIA MUNICIPAL DE SAÚDE, devidamente autorizado pelo Exmo. Senhor Prefeito Municipal, torna pública a DISPENSA DE LICITAÇÃO, com fulcro no Artigo 24, inciso V da Lei Federal nº 8.666/93 de 21/06/93 e suas alterações, conforme a seguir:

Processo Administrativo: 1895/2020

Objeto: A importância é destinada a aquisição de medicamentos, visando atender as necessidades dos pacientes da Secretaria Municipal de Saúde.

FORNECEDOR: AL SUPRIMENTOS LTDA.

CNPJ: 24.196.189/0001-06

VALOR: R\$39.460,50 (Trinta e nove mil, quatrocentos e sessenta reais e cinquenta centavos).

Dotação Orçamentária: 3.3.90.32.00.00.00.00 0024

Barra do Piraí, 04 de fevereiro de 2021.

Wagner Pinto Teixeira
Secretário Municipal de Saúde

FUNDO MUNICIPAL DE SAÚDE ATO DE DISPENSA

A SECRETÁRIA MUNICIPAL DE SAÚDE, devidamente autorizado pelo Exmo. Senhor Prefeito Municipal, torna pública a DISPENSA DE LICITAÇÃO, com fulcro no Artigo 8º e 10º do Decreto 3931/2001, Artigo XV da Lei Federal nº 8.666/93 de 21/06/93 e suas alterações, conforme a seguir:

Processo Administrativo: 2379/2020

Objeto: A importância é destinada a adesão a Ata de Registro de Preços para aquisição de medicamentos para atender a diversos programas como: CAPS (Centro de Apoio Psico Social), Saúde da Mulher, Hipertensão e Diabetes.

FORNECEDOR: DROGAFONTE LTDA

CNPJ: 08.778.201/0001-26

VALOR: R\$5.235,00 (Cinco mil e duzentos e trinta e cinco reais).

Dotação Orçamentária: 3.3.90.32.00.00.00.00 0029

Barra do Piraí, 20 de outubro de 2020.

Wagner Pinto Teixeira
Secretário Municipal de Saúde

COMUNICADO

FUNDO MUNICIPAL DE SAÚDE, por intermédio da Secretaria Municipal de Saúde de Barra do Piraí, Órgão Gestor do Sistema Único de Saúde local, inscrito no CNPJ sob o n.º 01.606.604/0001-49, com sede e foro à rua Moreira dos Santos, nº 768, bairro centro, nesse Município de Barra do Piraí, neste ato representado por seu Secretário de Saúde, e representante legal, Wagner Pinto Teixeira, vem comunicar à população que às 14:00hs do dia 23/02/2021, irá promover na Câmara Municipal de Barra do Piraí, a apresentação do 3º Quadrimestre Financeiro do Exercício de 2021 (processo administrativo nº 337/2021), em atendimento a legislação vigente, notadamente, às Leis n.ºs. 101/2000; e, 141/2012.

CONTROLADORIA

COMUNICADO

A Prefeitura Municipal de Barra do Piraí, convida a população para a Audiência Pública de Apresentação do Relatório de Avaliação das Metas Fiscais referente ao 3º Quadrimestre de 2020, que será realizada no dia 25 de fevereiro de 2021, as 15 horas no Plenário da Câmara Municipal.

CÂMARA MUNICIPAL

ATO Nº 48 DE 11 DE JANEIRO DE 2021.

O PRESIDENTE DA CÂMARA MUNICIPAL DE BARRA DO PIRAI, no uso das suas atribuições que lhe confere a legislação em vigor:

Nomeia: Monica Lopes Machado, para exercer o Cargo Comissionado Assistente Parlamentar – DAS-2 Grupo I – Direção e Assessoramento Superior DAS-2, constante do quadro permanente da Câmara Municipal de Barra do Piraí, a partir de 11 de Janeiro de 2021.

REGISTRA-SE, PUBLIQUE-SE E CUMPRE-SE

GABINETE DO PRESIDENTE, em 11 de Janeiro de 2021.

LUIZ ROBERTO COUTINHO
Presidente



CÂMARA MUNICIPAL DE BARRA DO PIRAI
GABINETE DO PRESIDENTE

TERMO DE COMPROMISSO DE STAGIARIO

NOME	Local Estagio	PRAZO (MESES)	A PARTIR	
			DE.	ATÉ.
Anderson de Oliveira Souza	Câmara - Contab.	07.	01./2021.	07./2021.
Thallia Adriano Vieira	Câmara - D.Pessoal	12.	01./2021	12./2021.

Convênio celebrado com Centro de Integração Empresa Escola do Estado do Rio de Janeiro. Organismo Social de ação auxílio de direito privado, sem fins lucrativos, filotrópico registrado no Conselho Nacional de Assistência Social.

CNAS - CNPJ: 33.661.745-0012/03

CÂMARA MUNICIPAL DE BARRA DO PIRAI - RJ - CNPJ.:31.849.524-0001/85

LUIZ ROBERTO COUTINHO
PRESIDENTE - CÂMARA MUNICIPAL DE BARRA DO PIRA - RJ.



MUNICÍPIO DE BARRA DO PIRAI - PODER LEGISLATIVO
RELATÓRIO DE GESTÃO FISCAL
DEMONSTRATIVO DA DESPESA COM PESSOAL
ORÇAMENTOS FISCAL E DA SEGURIDADE SOCIAL - PERÍODO DE REFERÊNCIA : 3º Quadrimestre / 2020

RGF - ANEXO 1

R\$ 1.00

DESPESA COM PESSOAL	DESPESA EXECUTADAS (Últimos 12 Meses)												INSCRITAS EM RP NÃO PROCESSADAS	
	LIQUIDADAS													
	Jan/2020	Fev/2020	Mar/2020	Abr/2020	Mai/2020	Jun/2020	Jul/2020	Ago/2020	Set/2020	Out/2020	Nov/2020	Dez/2020		Últ. 12Meses
DESPESA BRUTA COM PESSOAL (I)	474.463,29	482.745,17	509.573,51	472.053,55	570.007,55	645.488,61	397.307,49	526.246,02	407.791,20	533.456,65	622.236,78	396.297,78	6.037.667,60	0,00
Pessoal Ativo	456.241,79	464.523,47	491.351,81	453.831,85	551.785,85	618.156,06	379.085,79	508.024,32	389.569,50	515.234,95	594.904,23	387.262,29	5.809.971,91	0,00
Vencimentos, Vantagens e Outras Despesas Variáveis	439.988,37	389.328,68	395.440,71	389.602,64	404.539,57	519.151,48	379.085,79	369.597,66	373.918,66	375.793,59	488.067,10	270.984,03	4.795.498,28	0,00
Obrigações Patronais	16.253,42	75.194,79	95.911,10	64.229,21	147.246,28	99.004,58	0,00	138.426,66	15.650,84	139.441,36	106.837,13	116.278,26	1.014.473,63	0,00
Benefícios Previdenciários	0,00	0,00	0,00	0,00	0,00	0,00	0,00	0,00	0,00	0,00	0,00	0,00	0,00	0,00
Pessoal Inativo e Pensionista	18.221,50	18.221,70	18.221,70	18.221,70	18.221,70	27.332,55	18.221,70	18.221,70	18.221,70	18.221,70	27.332,55	9.035,49	227.695,69	0,00
Aposentadorias, Reservas e Reformas	12.382,25	12.382,25	12.382,25	12.382,25	12.382,25	18.573,37	12.382,25	12.382,25	12.382,25	12.382,25	18.573,38	3.196,04	151.783,04	0,00
Pensões	5.839,25	5.839,45	5.839,45	5.839,45	5.839,45	8.759,18	5.839,45	5.839,45	5.839,45	5.839,45	8.759,17	5.839,45	75.912,65	0,00
Outros Benefícios Previdenciários	0,00	0,00	0,00	0,00	0,00	0,00	0,00	0,00	0,00	0,00	0,00	0,00	0,00	0,00
Outras Despesas de Pessoal Decorrentes de Contratos de Terc. (art.18, §1º LRF)	0,00	0,00	0,00	0,00	0,00	0,00	0,00	0,00	0,00	0,00	0,00	0,00	0,00	0,00
Despesas não Computadas (art. 19, § 1º da LRF) (II)	0,00	0,00	0,00	0,00	0,00	0,00	0,00	0,00	0,00	0,00	0,00	0,00	0,00	0,00
Indenizações por Demissão e Incentivos à Demissão Voluntária	0,00	0,00	0,00	0,00	0,00	0,00	0,00	0,00	0,00	0,00	0,00	0,00	0,00	0,00
Decorrentes de Decisão Judicial	0,00	0,00	0,00	0,00	0,00	0,00	0,00	0,00	0,00	0,00	0,00	0,00	0,00	0,00
Despesas de Exercícios Anteriores	0,00	0,00	0,00	0,00	0,00	0,00	0,00	0,00	0,00	0,00	0,00	0,00	0,00	0,00
Inativos e Pensionistas com Recursos Vinculados	0,00	0,00	0,00	0,00	0,00	0,00	0,00	0,00	0,00	0,00	0,00	0,00	0,00	0,00
DESPESA LÍQUIDA COM PESSOAL (III) = (I - II)	474.463,29	482.745,17	509.573,51	472.053,55	570.007,55	645.488,61	397.307,49	526.246,02	407.791,20	533.456,65	622.236,78	396.297,78	6.037.667,60	0,00
APURAÇÃO DO CUMPRIMENTO DO LIMITE LEGAL										VALOR	% SOBRE A RCL AJUSTADA			
RECEITA CORRENTE LÍQUIDA - RCL (IV)										279.818.932,66				
(-) Transferências obrigatórias da União relativas às emendas individuais (V) (§ 13, art. 166 da CF)										0,00				
= RECEITA CORRENTE LÍQUIDA AJUSTADA (VI)										279.818.932,66				
DESPESA TOTAL COM PESSOAL - DTP (VII) = (IIIa + IIIb)										6.037.667,60	2,16%			
LIMITE MÁXIMO (VIII) (incisos I, II e III, art. 20 da LRF)										16.789.135,96	6,00%			
LIMITE PRUDENCIAL (IX) = (0,95 x VIII) (parágrafo único do art. 22 da LRF)										15.949.679,16	5,70%			
LIMITE DE ALERTA (X) = (0,90 x VIII) (inciso II do §1º do art. 59 da LRF)										15.110.222,36	5,40%			

Nota :

- Nos demonstrativos elaborados no 1º e no 2º quadrimestre de cada exercício, os valores de restos a pagar não processados inscritos em 31 de dezembro do exercício anterior, continuarão a ser informados nesse campo. Esses valores não sofrem alteração pe e somente no caso de cancelamento podem ser excluídos.

CHEFE DO PODER LEGISLATIVO: LUIZ ROBERTO COUTINHO
RESPONSÁVEL PELO CONTROLE INTERNO: ANIELLO ANTONIO D'AMATO
RESPONSÁVEL PELA ADMINISTRAÇÃO FINANCEIRA: ANGELA MARIA NOGUEIRA DE PAULA
SIGFIS - Versão 2020

Data de Emissão: 10/02/2021 16:17h

Anexo 1 do RGF

MUNICÍPIO DE BARRA DO PIRAI - PODER LEGISLATIVO
RELATÓRIO DE GESTÃO FISCAL
DEMONSTRATIVO DA DESPESA COM PESSOAL
ORÇAMENTOS FISCAL E DA SEGURIDADE SOCIAL - PERÍODO DE REFERÊNCIA : 3º Quadrimestre / 2020

RGF - ANEXO 1

R\$ 1.00

DESPESA COM PESSOAL REGISTRO PATRIMONIAL	DESDOBRAMENTO/AJUSTES DO EXERCÍCIO DE 2020												
	Jan/2020	Fev/2020	Mar/2020	Abr/2020	Mai/2020	Jun/2020	Jul/2020	Ago/2020	Set/2020	Out/2020	Nov/2020	Dez/2020	Últ. 12Meses
Obrigações patronais com o RPPS não pagas (Lei Compl. nº 173/2020)	0,00	0,00	0,00	0,00	0,00	0,00	0,00	0,00	0,00	0,00	0,00	0,00	0,00
Amortização Obrig. patronais com o RPPS não pagas (Lei Compl. nº 173/2020)	0,00	0,00	0,00	0,00	0,00	0,00	0,00	0,00	0,00	0,00	0,00	0,00	0,00

CHEFE DO PODER LEGISLATIVO: LUIZ ROBERTO COUTINHO
RESPONSÁVEL PELO CONTROLE INTERNO: ANIELLO ANTONIO D'AMATO
RESPONSÁVEL PELA ADMINISTRAÇÃO FINANCEIRA: ANGELA MARIA NOGUEIRA DE PAULA
SIGFIS - Versão 2020

Data de Emissão: 10/02/2021 16:17h

Anexo 1 do RGF



MUNICÍPIO DE BARRA DO PIRAI - PODER LEGISLATIVO
RELATÓRIO DE GESTÃO FISCAL
DEMONSTRATIVO DA DISPONIBILIDADE DE CAIXA E DOS RESTOS A PAGAR
PERÍODO DE REFERÊNCIA : 3º Quadrimestre / 2020

RGF - Anexo 5 (LRF, art 55, Inciso III, alínea "a")

R\$1,00

IDENTIFICAÇÃO DOS RECURSOS	DISPONIBILIDADE DE CAIXA BRUTA	OBRIGAÇÕES FINANCEIRAS				INSUFICIÊNCIA FINANCEIRA VERIFICADA NO CONSÓRCIO PÚBLICO	DISPONIBILIDADE DE CAIXA LÍQUIDA (Antes da inscrição de restos a pagar não processados)	Restos a Pagar Empenhados e Não Liquidados do Exercício	Empenhos Não Liquidados Cancelados (Não Inscritos Por Insuficiência Financeira)	Disponibilidade Caixa Líquida Depois da inscrição de restos a pagar não processados
		Restos a Pagar Liquidados e Não Pagos		Restos a Pagar Empenhados e Não Liquidados de Exercícios Anteriores	Demais Obrigações Financeiras					
		De exercícios anteriores	Do exercício							
(a)	(b)	(c)	(d)	(e)	(f)	(g) = (a - (b + c + d + e) - f)	(h)		(i) = (g - h)	
TOTAL DOS RECURSOS VINCULADOS (I)	0,0	0,0	0,0	0,0	0,0		0,0	0,0	0,0	0,0
Receitas de Impostos e Transferências de Impostos Educação	0,0	0,0	0,0	0,0	0,0		0,0	0,0	0,0	0,0
Transferências do FUNDEB	0,0	0,0	0,0	0,0	0,0		0,0	0,0	0,0	0,0
Outros Recursos Destinados à Educação	0,0	0,0	0,0	0,0	0,0		0,0	0,0	0,0	0,0
Receitas de Impostos e Transferências de Impostos - Saúde	0,0	0,0	0,0	0,0	0,0		0,0	0,0	0,0	0,0
Outros Recursos Destinados à Saúde	0,0	0,0	0,0	0,0	0,0		0,0	0,0	0,0	0,0
Recursos Destinados à Assistência Social	0,0	0,0	0,0	0,0	0,0		0,0	0,0	0,0	0,0
Recursos destinados ao RPPS - Plano Previdenciário	0,0	0,0	0,0	0,0	0,0		0,0	0,0	0,0	0,0
Recursos destinados ao RPPS - Plano Financeiro	0,0	0,0	0,0	0,0	0,0		0,0	0,0	0,0	0,0
Recursos de Operações de Crédito (exceto destinados à Educação e Saúde)	0,0	0,0	0,0	0,0	0,0		0,0	0,0	0,0	0,0
Recursos de Alienação de Bens/Ativos	0,0	0,0	0,0	0,0	0,0		0,0	0,0	0,0	0,0
Outros Destinações Vinculadas de Recursos	0,0	0,0	0,0	0,0	0,0		0,0	0,0	0,0	0,0
TOTAL DOS RECURSOS NÃO VINCULADOS (II)	0,0	0,0	0,0	0,0	0,0		0,0	0,0	0,0	0,0
Recursos Ordinários	0,0	0,0	0,0	0,0	0,0		0,0	0,0	0,0	0,0
Outros Recursos não vinculados	0,0	0,0	0,0	0,0	0,0		0,0	0,0	0,0	0,0
TOTAL (III) = (I) + (II)	0,0	0,0	0,0	0,0	0,0		0,0	0,0	0,0	0,0



MUNICÍPIO DE BARRA DO PIRAI - PODER LEGISLATIVO
RELATÓRIO DE GESTÃO FISCAL
DEMONSTRATIVO DOS LIMITES
ORÇAMENTOS FISCAL E DA SEGURIDADE SOCIAL
PERÍODO DE REFERÊNCIA : 3º Quadrimestre / 2020

LRF, art 48 - Anexo 6 (Demonstrativo Simplificado do Relatório de Gestão Fiscal)

R\$ 1,00

RECEITA CORRENTE LÍQUIDA	VALOR ATÉ O BIMESTRE	
Receita Corrente Líquida	279.818.932,7	
Receita Corrente Líquida Ajustada	279.818.932,7	
DESPESA COM PESSOAL	VALOR	% SOBRE A RCL
Total da Despesa com Pessoal - TDP	6.037.667,6	2,16 %
Limite Legal (inciso III, art. 20 da LRF)	16.789.136,0	6,00 %
Limite Prudencial (§ único, art. 22 da LRF)	15.949.679,2	5,70 %
Limite de Alerta	15.110.222,4	5,40 %
DÍVIDA	VALOR	% SOBRE A RCL
Dívida Consolidada Líquida	0,0	0,00 %
Limite Definido por Resolução do Senado Federal	-	120,00 %
GARANTIA DE VALORES	VALOR	% SOBRE A RCL
Total das Garantias	0,0	0,00 %
Limite Definido por Resolução do Senado Federal	0,0	0,00 %
OPERAÇÕES DE CRÉDITO	VALOR	% SOBRE A RCL
Operações de Crédito Internas e Externas	0,0	0,00 %
Operações de Crédito por Antecipação da Receita	0,0	0,00 %
Limite Definido por Resolução do Senado Federal para Operações de Crédito Internas e Externas	0,0	0,00 %
Limite Definido por Resolução do Senado Federal para Operações de Crédito por Antec. da Receita	0,0	0,00 %
RESTOS A PAGAR	Inscrição em Restos a Pagar Empenhados e Não Liquidados	Disponibilidade de Caixa Líquida (após a Inscrição em Restos Pag Não Proc)
Valor apurado nos demonstrativos respectivos	0,0	0,0

Nota :

CHEFE DO PODER LEGISLATIVO: LUIZ ROBERTO COUTINHO
RESPONSÁVEL PELO CONTROLE INTERNO: ANIELLO ANTONIO D'AMATO
RESPONSÁVEL PELA ADMINISTRAÇÃO FINANCEIRA: ANGELA MARIA NOGUEIRA DE PAULA

SIGFIS - Versão 2020

Data de Emissão: 10/02/2021 16:18h

Anexo 6 do RGF





AutsApp:

(24) 99821-7699



Denúncias



**Pré-cadastrros para
o Castramóvel**



**Informações
sobre o Bem-Estar
Animal**



PREFEITURA DE
BARRA DO PIRAÍ

DGCAU | DEPARTAMENTO
DE GESTÃO E CONTROLE
DO ANIMAL URBANO



Use e descarte corretamente as máscaras

para se proteger!

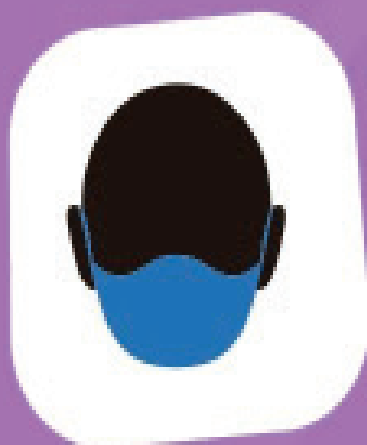

Atenção ao retirar a máscara

Não toque na frente e remova o laço ou as alças nas orelhas.



Descarte em locais apropriados

Coloque a máscara em saco plástico e amarre-o bem.



Lave as máscaras de pano

Utilize água e sabão neutro e não reutilize máscaras descartáveis.

#PrevenirÉSimple #TodosContraCoronavirus



PREFEITURA DE
BARRA DO PIRAÍ

